

测试附件 主目录

Test & Measureline | 测试测量

CN

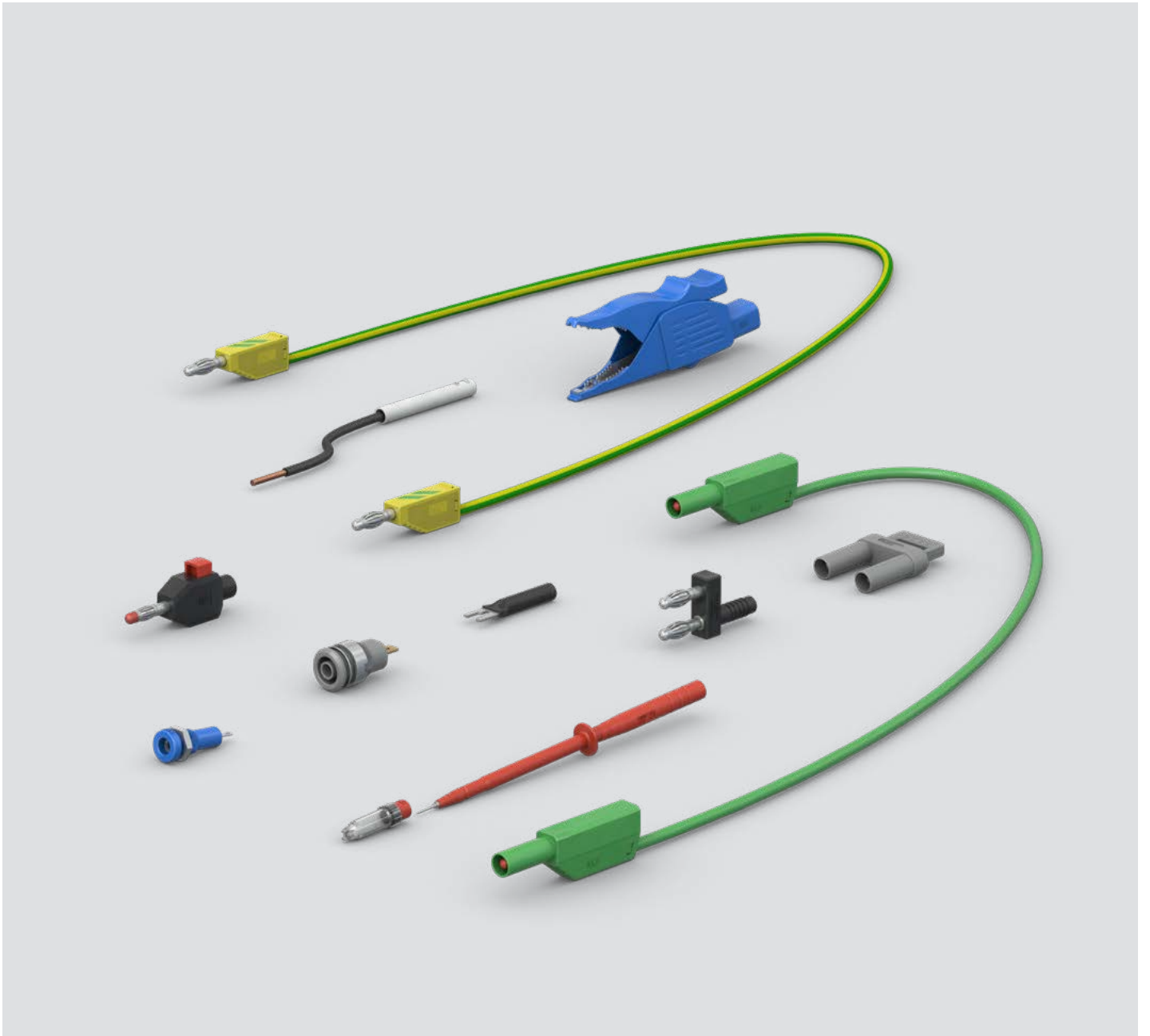

史陶比尔电连接器

专业且具前瞻性的连接解决方案



史陶比尔电连接器股份公司隶属于史陶比尔集团，是致力于面向工业应用的高品质电连接器系统和解决方案的全球领先供应商。史陶比尔集团是工业连接器、工业机器人和纺织机械三大领域机电一体化解决方案的技术领先者。

史陶比尔为高生产力和安全标准的市场提供研发、生产、销售和维修服务。作为业内公认的专家，我们一直致力于为客户提供满足要求的解决方案。许多新产品源于客户定制，最后被成功推广到全球市场。

无论面对何种挑战，我们的专业知识和积极支持都是客户坚实的依靠。选择史陶比尔，便是选择了可靠、尽责和品质卓越的长期合作伙伴。

为高效而生的先进连接技术

史陶比尔电连接器能够满足客户对卓越性能、高插拔次数和长期可靠性的期望，以实现安全和稳定地运行。久经考验的**MULTILAM表带触指技术**是各种类型工业连接方案的理想之选。

史陶比尔电连接器的持久低损耗传输性能，为**输配电行业**各电压等级的应用提供可靠保障。在**汽车行业**，我们的高效连接方案为产线上的点焊应用提供支持。在**交通运输行业**，如铁路和电动交通的应用中，连接器的紧凑型设计、高抗振性和在严苛条件下的高可靠性都至关

重要。在**测试和测量行业**，史陶比尔产品的安全性和可靠性首屈一指。

在快速发展的**替代能源行业**中，我们的产品自1990年代以来一直是行业标准。全球近一半的光伏系统使用史陶比尔光伏连接器，以实现安全、持久和高效的电力传输。

应用和优势



在本主目录中将展示我们种类繁多且带触摸保护的测试附件,其符合 IEC/EN 61010-031 除了面向服务技术人员 (CAT II)、电气和电力公司员工 (CAT III 和 CAT IV) 的手持式附件,本目录还包含我们的 30 V AC/60 V DC

产品系列 (O)。测试附件配有符合 IEC / EN 61010-1 的测试和测量设备的安全接线插座。

欢迎查阅相关目录册获取更详细的产品信息,特殊参数及应用示例视频可前往 <https://www.staubli-test-measurement.com/> 查看。

目录

页 6	通用信息 测量种类	页 128	装配部件和附件 <ul style="list-style-type: none">• 六角螺母• 圆形螺母• 垫圈• 弹簧垫圈• 保护盖• 保护帽• 平板插座• 管状扳手• 六角扳手• 压入工具• 高熔断保险丝• 测试导线夹持器
页 8	Ø 1 mm系统 <ul style="list-style-type: none">• 综述• 测试导线• 自组装插头和插座• 压入式插座	页 137	附件 <ul style="list-style-type: none">• 索引
页 12	Ø 2 mm系统 <ul style="list-style-type: none">• 综述• 测试导线• 自组装插头和插座• 焊接/压入/内置插座• 接线插头• 测试夹• 适配器		
页 38	Ø 4 mm系统 <ul style="list-style-type: none">• 综述• 测试导线• 自组装插头和插座• 焊接/压入/内置插座• 接线插头• 测试探头• 测试夹• 适配器• 开尔文测试导线• 高达5KV电压, 适用于绝缘测试仪器的特殊产品		

为连接解决方案提供无限可能

MULTILAM 技术



MULTILAM 是经特殊成型的弹性连接元件。所有史陶比尔电连接器产品均受益于 **MULTILAM** 技术独特而出色的性能。

MULTILAM 页片通过恒定的弹簧压力，能够持续保持与连接表面的接触，使接触电阻低且恒定。

MULTILAM 技术能够为有最严苛需求的连接器和要求高达一百万次插拔的特定产品提供解决方案。

这使得 MULTILAM 技术成为满足严苛需求应用的最佳选择：

- 运行可靠长久，源于稳定优越的性能
- 能够在对温度、振动和冲击有严格要求的环境下安全运行
- 大电流，并适用于数据和信号连接
- 高插拔次数，自动化解决方案

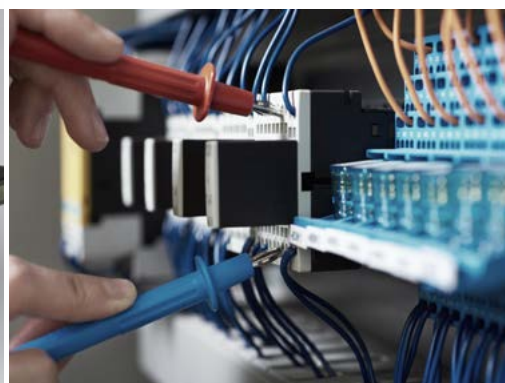

通用信息

长度和颜色

对于可提供多种颜色和导线长度的产品,请在订单号后注明需要的长度和颜色代码,用以替代目录中的空格和*号。

20 黄绿色	26 紫色
21 黑色	27 棕色
22 红色	28 灰色
23 蓝色	29 白色
24 黄色	33 透明
25 绿色	

导线长度

该目录中所有标准导线的长度均是电缆的可见长度。

标准件

可提供目录册或颜色/长度组合中列出的颜色,没有最小起订量。

多种选择

可选颜色

本目录册除了包含标准颜色,还有其它可选颜色。

在起订量超过100时,可订购这些颜色产品。

可选长度

如果您需要非标测试导线,根据产品,可以订购数量从10到100。

关于订购条件可随时联系我们。

特殊件

作为定制化方案解决商,史陶比尔电连接器公司同样提供未列在目录中颜色组合。

我们非常乐意向您提供价格、交期和最小起订量等特殊件信息。

变更/免责条款

本目录中所有数据、插图以及尺寸图都经过仔细的校对,并且与我们的经验一致。但是,我们对其中的错误不承担任何责任。同时我们保留出于产品设计及技术安全原因做出变更的权利,恕不另行通知。因此,当您的设计中集成有我们的零件时,我们建议您不要单纯依赖目录中所给的数据资料,而是和我们联系以确保您掌握最新信息。我们将非常乐意为您提供咨询。

版权

未经我方事先的书面允许,不得以任何形式将样本材料用作他用。

RoHS ready

2011/65/EU :关于在电气和电子设备中限制使用某些有害物质的规定。

表面材料

Au	镀金
Ni	镀镍
Opt	Optalloy®
Ag	镀银
Sn	镀锡
SST	不锈钢
PVC	聚氯乙烯
SIL	硅胶
TPE	磷酸三苯酯

符号



本产品有配件或特殊工具



使用前请阅读用户信息 i000.



该产品附有安装说明 MA000.



可选颜色

可选长度

根据IEC/EN 61010-031的测量种类划分

为了便于正确选择测试附件，IEC/EN 61010-031标准建立了多个类定义来定义可以用于供电网络的产品，并制定了每个类别的相应要求。

2002年之前，测量种类由电压类别指定。事实上，这个术语的来源主要基于电网中可能产生的电压(浪涌)的分类。

实际上，在短路状态下，每个测试类别关于有效能的预期瞬态值区别并不大。

相比低级别的测量类别，高级别释放更多能量，结果甚至可能会发生爆炸给用户带来严重后果。

在IEC/EN 61010-031标准中有不同的测量类别，缩写为“CAT”。在本目录册中，可以在额定电压和产品上找到包括后续编号的CAT信息。总的来说，CAT等级越高，就需要更高安全等级的测试附件产品。

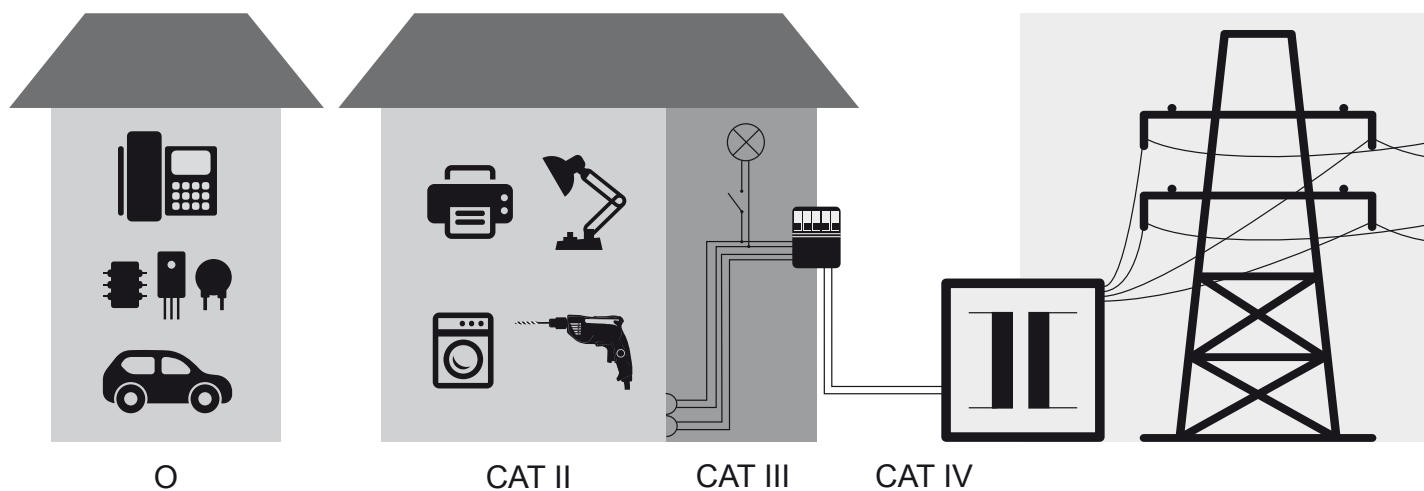

0 没有直接与电网连接的其他回路。

CAT II 应用于测量普通的与电网相连的设备，或由电网供电但并不构成电网装置一部分的设备。

CAT III 应用于测量房子的内部走线或者整个建筑物的供电设备。

CAT IV 应用于测量变电站与用电建筑物配电柜之间的输变电线路(输入侧)。

Ø 1 MM系统 综述

	额定电压	额定电流	导线绝缘材料	导体表面	页码
测试导线					
	AC 30 V / DC 60 V	3-6 A	PVC	Au	9
自组装插头和插座					
	AC 30 V / DC 60 V	6 A		Au	10
压入式插座					
	AC 30 V / DC 60 V	20 A		Au	11

测试导线

测试导线 LK1-A

高柔软性，硬质插头，两端带 $\varnothing 1 \text{ mm}$ 堆叠式插座。

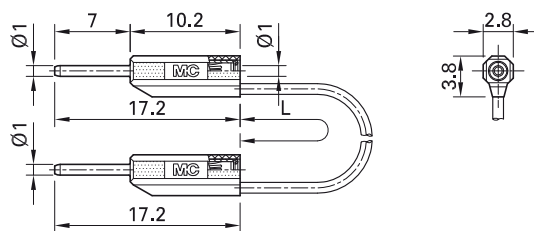
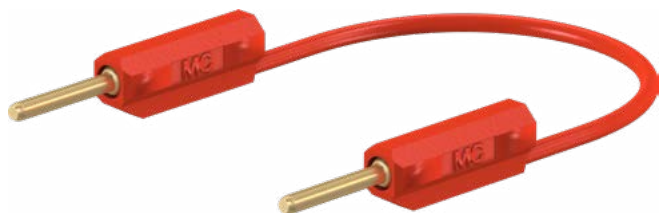

订货号	型号	额定电压/额定电流	导线		导线长度 L [cm]	*标准颜色
28.0026-□*	LK1-A	AC 30 V / 3 A DC 60 V / 3 A	pvc 0.127mm ²	Au	015 030	21 22



可选颜色 [23](#)

可选长度请洽询

更多信息, 第6页

自组装插头和插座

插头 SLS1-S

Ø 1 mm 硬质插头, 用于自组装测试导线。

焊接

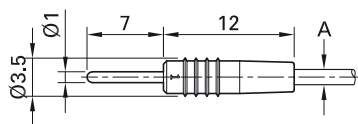

订货号	型号	额定电压/额定电流	导线 (A)			*标准颜色
22.2602-*	SLS1-S	AC 30 V / 6 A DC 60 V / 6 A	最大 Ø 1.7 mm	0.25 mm ²	Au	21 22 23 24 25 29

零件

22.2070-*	KT1-S	绝缘座
22.1007	LS1-S	插针



安装说明 MA144

www.staubli.com/electrical



可选颜色 26 27 28

更多信息, 第6页

插座 SLS1-B

Ø 1 mm, 采用MULTILAM技术, 用于自组装测试导线。

焊接

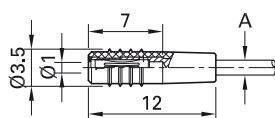

订货号	型号	额定电压/额定电流	导线 (A)			*标准颜色
22.2603-*	SLS1-B	AC 30 V / 6 A DC 60 V / 6 A	最大 Ø 1.7 mm	0.25 mm ²	Au	21 22 23 24 25 29

零件

22.2070-*	KT1-S	绝缘座
22.1008	LS1-B	导体



安装说明 MA145

www.staubli.com/electrical



可选颜色 26 27 28

更多信息, 第6页

压入式插座

压入式插座 EB1

带绝缘, $\varnothing 1$ mm, 采用MULTILAM技术, 黄铜,
面板压入式安装。

焊接

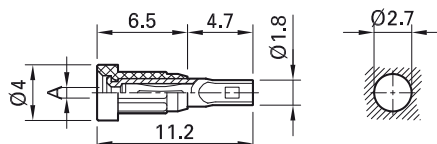

订货号	型号	额定电压/额定电流	插座尺寸 (A)		*标准颜色										
23.1010-*	EB1	AC 30 V / 20 A DC 60 V / 20 A	$\varnothing 1.0$ mm	Au	<table border="1"> <tr> <td>20</td> <td>21</td> <td>22</td> <td>23</td> <td>24</td> </tr> <tr> <td>25</td> <td>26</td> <td>27</td> <td>28</td> <td>29</td> </tr> </table>	20	21	22	23	24	25	26	27	28	29
20	21	22	23	24											
25	26	27	28	29											

零件

23.5000-*	I-EB1	绝缘座
41.0010	LB1	插座



面板安装工具 MB1, 第133页



安装说明 MA102

www.staubli.com/electrical

Ø 2 MM系统 综述

	额定电压	额定电流	导线绝缘材料	导体表面	页码
测试导线					
	AC 30 V / DC 60 V 600 V, CAT II – 600 V, CAT III	10 A	PVC SIL	Au Ni	13
自组装插头和插座					
	AC 30 V / DC 60 V 600 V, CAT II	10 A		Au Ni	17
焊接/压入/内置插座					
	AC 30 V / DC 60 V 600 V, CAT III	10-15 A		Au Ni Opt	20
接线插头					
	AC 30 V / DC 60 V 600 V, CAT II	10 A		Au Ni	30
测试探头					
	1000 V, CAT III	1 A		SST	33
测试夹					
	AC 30 V / DC 60 V 300 V, CAT II – 600 V, CAT III	1-10 A	PVC	Au Ni Sn	34
适配器					
	AC 30 V / DC 60 V 600 V, CAT II – 300 V, CAT III	10 A	PVC	Au	36

测试导线

测试导线 LK205...

高柔软性测试导线，两端带 Ø 2 mm 插头。

LK205

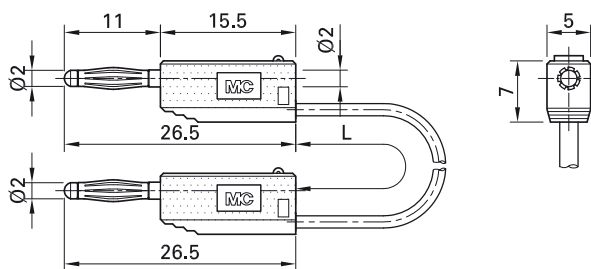
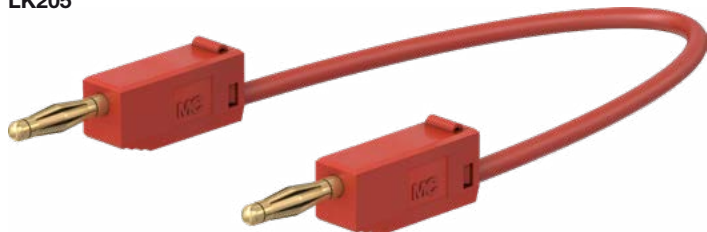

订货号	型号	额定电压/额定电流	导线		导线长度 L [cm]	*标准颜色
28.0115-□*	LK205-X	AC 30 V / 10 A DC 60 V / 10 A	PVC 0.5 mm ²	Ni	007 (7.5 cm) 015 030 045 060	21 22 23 24 25
28.0039-□*	LK205	AC 30 V / 10 A DC 60 V / 10 A	PVC 0.5 mm ²	Au	007 (7.5 cm) 015 030 045 050 060	21 22 23 24 25 27 28 29



用户信息 **i093**

www.staubli.com/electrical



可选颜色 26 27 28 29

可选长度请咨询
更多信息，第6页

测试导线 LK2-F

高柔软测试导线，两端带 Ø 2 mm 空心插头。

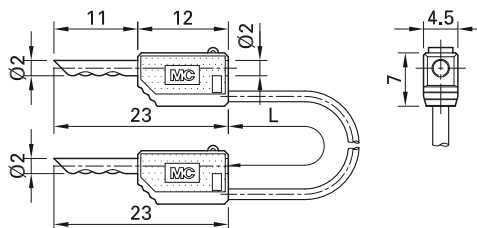
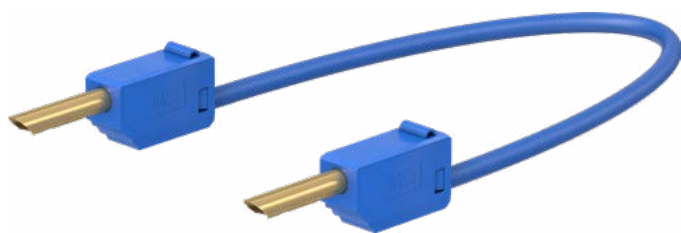

订货号	型号	额定电压/额定电流	导线		导线长度 L [cm]	*标准颜色
28.0033-□*	LK2-F	AC 30 V / 10 A DC 60 V / 10 A	PVC 0.5 mm ²	Au	015 030 045 060	21 22 23



用户信息 **i093**

www.staubli.com/electrical



可选颜色 24 25 27 28 29

可选长度请咨询
更多信息，第6页

测试导线 LK205-L

高柔软测试导线, 两端带 $\varnothing 2$ mm 直插式插头。

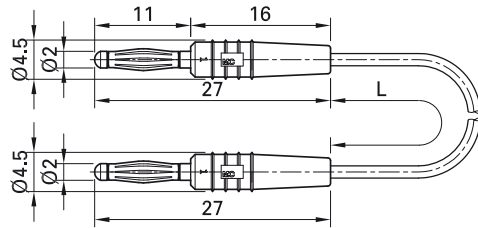

订货号	型号	额定电压/额定电流	导线		导线长度 L [cm]	*标准颜色
28.0047-□*	LK205-L	AC 30 V / 10 A DC 60 V / 10 A	PVC 0.5 mm ²	Au	007 (7.5 cm) 015 030 045 060	21 22 23 24 25 26 28



用户信息 **i093**

www.staubli.com/electrical



可选颜色 **29**

可选长度请咨询
更多信息, 第6页

测试导线 SLK205-K...

PVC绝缘的高柔软测试导线, 两端带堆叠式硬质绝缘套管, $\varnothing 2$ mm。

SLK205-K

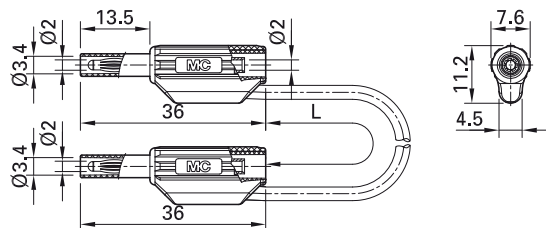

订货号	型号	额定电压/额定电流	导线		导线长度 L [cm]	*标准颜色
65.9179-□*	SLK205-K	600 V, CAT II / 10 A	PVC 0.5 mm ²	Au	030 060 100	21 22 23 24 25



可选颜色 **24 25 29**

可选长度请咨询
更多信息, 第6页

测试导线 SLK205-LA

PVC绝缘的高柔软测试导线，两端带硬质绝缘套管， $\varnothing 2$ mm。

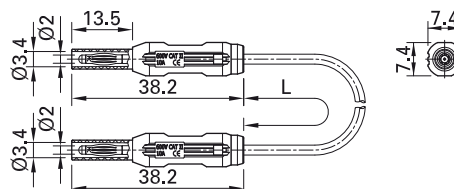

订货号	型号	额定电压/额定电流	导线		导线长度 L [cm]	*标准颜色
65.3307-□□*	SLK205-LA	600 V, CAT II / 10 A	PVC 0.5 mm ²	Au CE	030 060 100	21 22 23



可选颜色 24 25 29

可选长度请洽询

更多信息, 第6页

测试导线 SLK205-W/L...

PVC或硅胶绝缘的高柔软测试导线, 一端带硬绝缘套管的直线型插头, 另一端带硬绝缘

套管直角型插头, $\varnothing 2$ mm, 采用MULTILAM技术。

SLK205-W/L

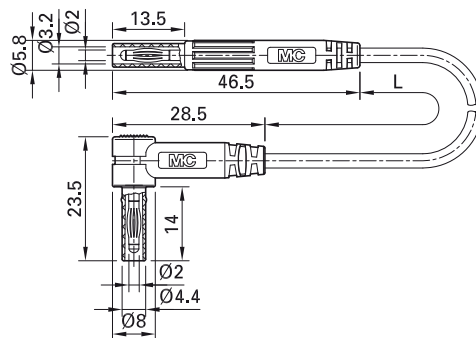

订货号	型号	额定电压/额定电流	导线		导线长度 L [cm]	*标准颜色
65.9577-□*	SLK205-W/L	600 V, CAT III / 10 A	PVC 0.5 mm ²	Au CE	100	21 22
65.9578-□*	SLK205-W/L/SIL	600 V, CAT III / 10 A	SIL 0.5 mm ²	Au CE	100	21 22



可选颜色 23 24 25 29

可选长度请咨询

更多信息, 第6页

自组装插头和插座

本节包含用于自组装测试导线的插头和插座。
每个产品的信息包括有关可连接导线的横截面积和直径, 以及安装说明。

在测试导线的生产过程中, 我们只使用自己生产的高质量的多股电缆。如果您对我们的电缆感兴趣, 欢迎来函获取“电缆和多股线缆”目录了解更全面的信息。

插头 SLS205...

堆叠式, $\varnothing 2$ mm, 采用MULTILAM技术, 用于自组装测试导线。

焊接

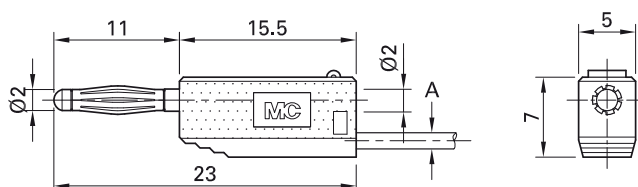

订货号	型号	额定电压/额定电流	导线 (A)			*标准颜色
22.2616-*	SLS205	AC 30 V / 10 A DC 60 V / 10 A	PVC TPE $\varnothing 2.1$ mm SIL $\varnothing 2.3$ mm	0.5 mm ²	Au	21 22 23 24 25 26 27 28 29
22.2617-*	SLS205-X	AC 30 V / 10 A DC 60 V / 10 A	PVC TPE $\varnothing 2.1$ mm SIL $\varnothing 2.3$ mm	0.5 mm ²	Ni	21 22 23 24 25 26 27 28 29

零件

22.2030-*	KT205	绝缘座
22.1004	LS205	插针 适用于 SLS205
22.5006	LS205N	插针 适用于 SLS205-X



安装说明 MA134

www.staubli.com/electrical



可选颜色 20

更多信息, 第6页

插头 SLS2-S

直插式, 硬质, $\varnothing 2$ mm, 用于自组装测试导线。

焊接

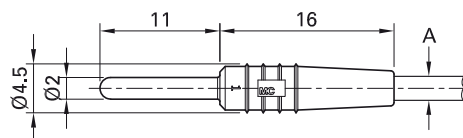

订货号	型号	额定电压/额定电流	导线 (A)			*标准颜色
22.2609-*	SLS2-S	AC 30 V / 10 A DC 60 V / 10 A	最大 $\varnothing 2.1$ mm	0.5 mm ²	Au	21 22 23 24 25 26 27 28 29
零件						
22.2010-*	KT2-S	绝缘座				
22.1002	LS2-S	插针				



安装说明 MA132

www.staubli.com/electrical

插头 SLS205-L...

直插式, $\varnothing 2$ mm, 灯笼插头, 采用MULTILAM

技术, 用于自组装测试导线焊接

焊接

SLS205-L

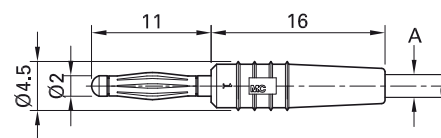

订货号	型号	额定电压/额定电流	导线 (A)			*标准颜色
22.2618-*	SLS205-L	AC 30 V / 10 A DC 60 V / 10 A	最大 $\varnothing 2.1$ mm	0.5 mm ²	Au	21 22 23 24 25 26 27 28 29
零件						
22.2010-*	KT2-S	绝缘座				
22.1009	LS205-L	插针 适用于 SLS205-L				



安装说明 MA136

www.staubli.com/electrical

插头 SL205-K

用于自组装的测试导线, \varnothing 2 mm, 堆叠式插头, 采用MULTILAM技术, 带硬质绝缘外壳。

焊接

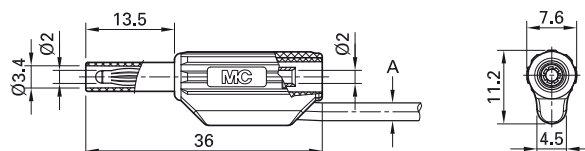

订货号	型号	额定电压/额定电流	导线 (A)			*标准颜色														
65.9182-*	SL205-K	600 V, CAT II / 10 A	<table border="1"> <tr> <td>PVC</td> <td>\varnothing 2.3 mm</td> </tr> <tr> <td>SIL</td> <td>\varnothing 2.7 mm</td> </tr> </table>	PVC	\varnothing 2.3 mm	SIL	\varnothing 2.7 mm	0.5 mm ²	Au	<table border="1"> <tr> <td>21</td> <td>22</td> <td>23</td> <td>24</td> <td>25</td> </tr> <tr> <td>29</td> <td></td> <td></td> <td></td> <td></td> </tr> </table>	21	22	23	24	25	29				
PVC	\varnothing 2.3 mm																			
SIL	\varnothing 2.7 mm																			
21	22	23	24	25																
29																				



安装说明 MAH500

www.staubli.com/electrical

焊接/压入/内置插座

焊接/压入/内置插座

压入式插座 LB2不带绝缘, $\varnothing 2$ mm硬质插座, 黄铜。

焊接

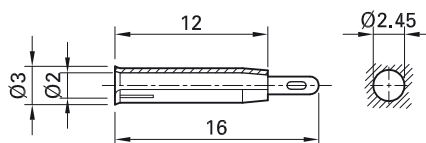

订货号	型号	额定电压/额定电流		
23.1001	LB2	AC 30 V / 10 A DC 60 V / 10 A	Au	



安装工具 MB2, 第133页

焊入式插座 LB2-A

无绝缘 $\varnothing 2$ mm硬质插座, 黄铜。面板焊接安装。

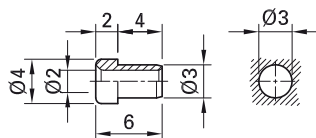

订货号	型号	额定电压/额定电流		
23.1000	LB2-A	AC 30 V / 10 A DC 60 V / 10 A	Au	

焊入式插座 LB2-D

无绝缘 \varnothing 2 mm硬质插座, 黄铜。面板焊接安装。

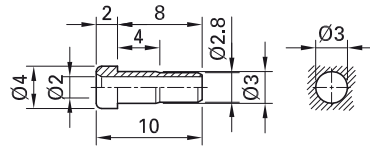

订货号	型号	额定电压/额定电流		
49.7512	LB2-D	AC 30 V / 10 A DC 60 V / 10 A	Au	

压入式插座 EPB-2N/S

带绝缘 \varnothing 2 mm硬质插座, 黄铜。插座可以压入式安装在塑料或金属材质的面板上。 **连接方式: \varnothing 1.5 mm 焊针**

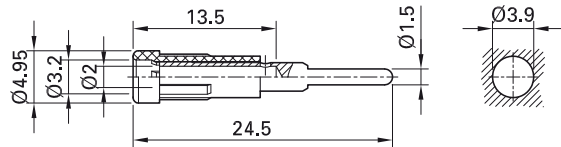

订货号	型号	额定电压/额定电流		*标准颜色										
63.9318-*	EPB-2N/S	AC 30 V / 10 A DC 60 V / 10 A	Ni	<table border="1"> <tr> <td>21</td> <td>22</td> <td>23</td> <td>24</td> <td>25</td> </tr> <tr> <td>26</td> <td>27</td> <td>29</td> <td></td> <td></td> </tr> </table>	21	22	23	24	25	26	27	29		
21	22	23	24	25										
26	27	29												



安装工具 MB2, 第133页

压入式插座 EB2...

带绝缘 \varnothing 2 mm硬质插座, 黄铜。插座可以压入式安装在塑料或金属材质的面板上。

EB2

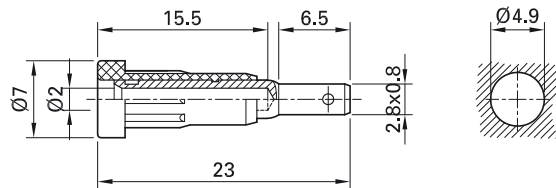

EB2-A

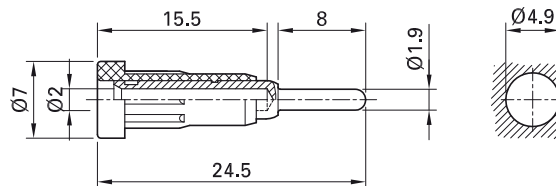

订货号	型号	额定电压/额定电流	连接方式		*标准颜色										
23.1011-*	EB2	AC 30 V / 10 A DC 60 V / 10 A	扁平连接片 2.8 mm x 0.8 mm	Au	<table border="1"> <tr> <td>20</td><td>21</td><td>22</td><td>23</td><td>24</td> </tr> <tr> <td>25</td><td>26</td><td>27</td><td>28</td><td>29</td> </tr> </table>	20	21	22	23	24	25	26	27	28	29
20	21	22	23	24											
25	26	27	28	29											
23.1012-*	EB2-A	AC 30 V / 10 A DC 60 V / 10 A	圆形针 \varnothing 1.9 mm	Au	<table border="1"> <tr> <td>20</td><td>21</td><td>22</td><td>23</td><td>24</td> </tr> <tr> <td>25</td><td>26</td><td>27</td><td>28</td><td>29</td> </tr> </table>	20	21	22	23	24	25	26	27	28	29
20	21	22	23	24											
25	26	27	28	29											

零件

23.5011-*	I-EB2	绝缘座
23.5010	B-EB2	导体 适用于 EB2
23.5002	B-EB2-A	导体适用于 EB2-A



安装工具 MB2, 第133页



安装说明 MA102

www.staubli.com/electrical

压入式插座 EB2-F

带绝缘, \varnothing 2 mm, 采用MULTILAM技术, 面板压入式安装。插座可以压入式安装在塑料或金属材质的面板上。

连接方式: 扁平连接片 2.8 mm x 0.8 mm

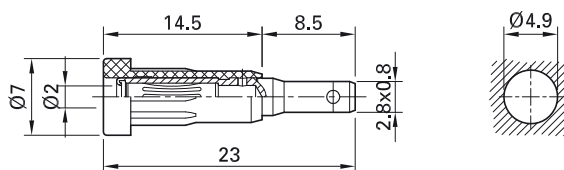

订货号	型号	额定电压/额定电流		*标准颜色
23.1021-*	EB2-F	AC 30 V / 10 A DC 60 V / 10 A	Opt	21 22

零件

23.5011-*	I-EB2	绝缘座
23.5005	B-EB2-F	插座



可选颜色 20 23 24 25 26 27 28 29

更多信息, 第6页



安装工具 MB2, 第133页



安装说明 MA102

www.staubli.com/electrical

面板安装插座 LB-I2R

带绝缘 \varnothing 2 mm硬质插座, 绝缘体带金属螺纹护套。面板螺纹安装。

连接方式: 扁平连接片2.8 mm x 0.8 mm

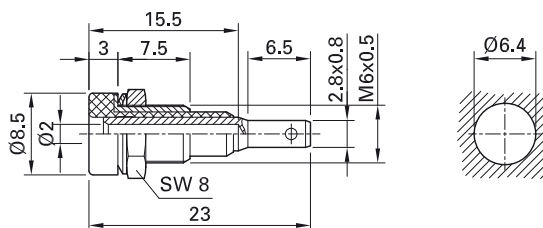

订货号	型号	额定电压/额定电流		*标准颜色										
23.0030-*	LB-I2R	AC 30 V / 10 A DC 60 V / 10 A	Opt	<table border="1"> <tr> <td>20</td> <td>21</td> <td>22</td> <td>23</td> <td>24</td> </tr> <tr> <td>25</td> <td>26</td> <td>27</td> <td>28</td> <td>29</td> </tr> </table>	20	21	22	23	24	25	26	27	28	29
20	21	22	23	24										
25	26	27	28	29										

面板安装插座 LB2-IF

带绝缘, \varnothing 2 mm, 采用MULTILAM技术, 面板螺纹式安装。

焊接

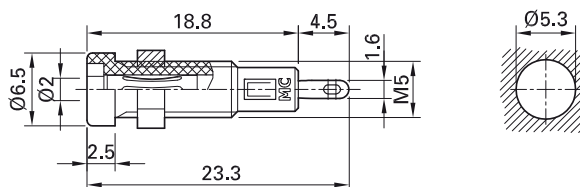

订货号	型号	额定电压/额定电流		*标准颜色					
23.0050-*	LB2-IF	AC 30 V / 10 A DC 60 V / 10 A	Au	<table border="1"> <tr> <td>21</td> <td>22</td> <td>23</td> <td>24</td> <td>25</td> </tr> </table>	21	22	23	24	25
21	22	23	24	25					

面板安装插座 LB-IF2R

带绝缘, \varnothing 2 mm, 采用MULTILAM技术, 绝缘体带金属螺纹护套。面板螺纹安装。

连接方式: 扁平连接片 2.8 mm x 0.8 mm

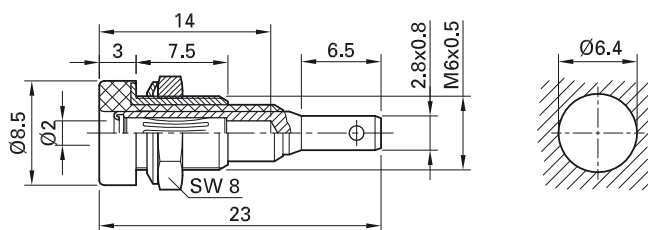
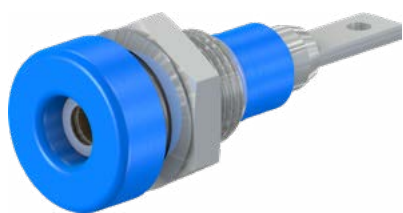

订货号	型号	额定电压/额定电流		*标准颜色										
23.0060-*	LB-IF2R	AC 30 V / 10 A DC 60 V / 10 A	Opt	<table border="1"> <tr> <td>20</td> <td>21</td> <td>22</td> <td>23</td> <td>24</td> </tr> <tr> <td>25</td> <td>26</td> <td>27</td> <td>28</td> <td>29</td> </tr> </table>	20	21	22	23	24	25	26	27	28	29
20	21	22	23	24										
25	26	27	28	29										

可通过订货号 23.0020-*订购圆形螺母款, 圆形螺母型号为MUR/M6x0,5 (管状扳手: SS2)。

端联块BL2-.../20...

端联块, 由两排焊接插座组成, 每排十个插口。不需要单独安装插座, 只需在面板上简单钻孔, 用五个螺丝沿焊接方向进行安装。插座

间距有6 mm和12 mm两种。

BL2-6/20/A

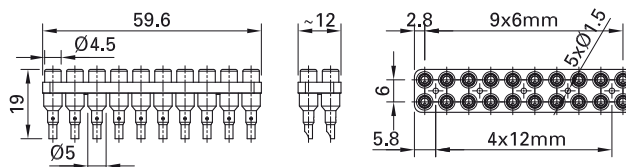

BL2-12/20/A

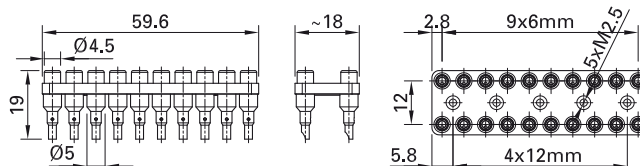
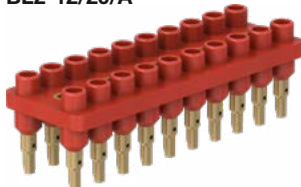

BL2-6/20-0,65

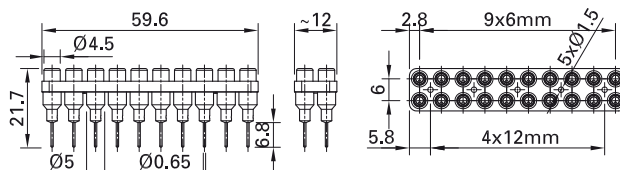
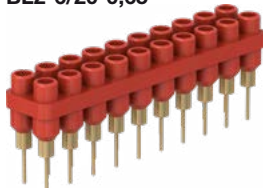

BL2-12/20-0,65

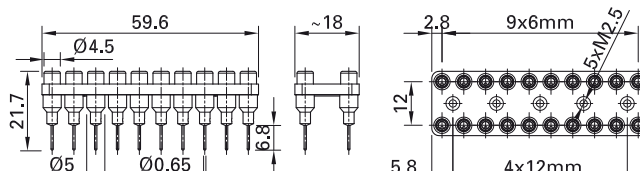

订货号	型号	额定电压/额定电流	插座数量	插座间距	安装说明		*标准颜色
63.9356-*	BL2-6/20/A	AC 30 V / 10 A DC 60 V / 10 A	2 x 10	6 mm	MAH559A	Au	21 22 23 24 25
63.9358-*	BL2-12/20/A	AC 30 V / 10 A DC 60 V / 10 A	2 x 10	12 mm	MAH559B	Au	21 22 23 24 25
63.9364-*	BL2-6/20-0,65	AC 30 V / 10 A DC 60 V / 10 A	2 x 10	6 mm	MAH559D	Au	21 22 24
63.9363-*	BL2-12/20-0,65	AC 30 V / 10 A DC 60 V / 10 A	2 x 10	12 mm	MAH559C	Au	21 22



安装说明 MAH559A, MAH559B
MAH559D; MAH559C

www.staubli.com/electrical



可选颜色 23 24 25 29

更多信息, 第6页

压入式插座 SEB2-...

绝缘型Ø 2 mm硬质插座, 可对接带硬质绝缘套管的Ø 2 mm弹簧式插头。压入式安装在塑料或金属等材质面板上。

连接方式: 扁平连接片 2.8 mm x 0.8 mm 或 圆形针 Ø 1.9 mm

SEB2-F2,8

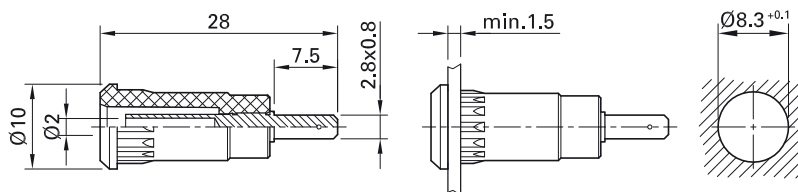

SEB2-R

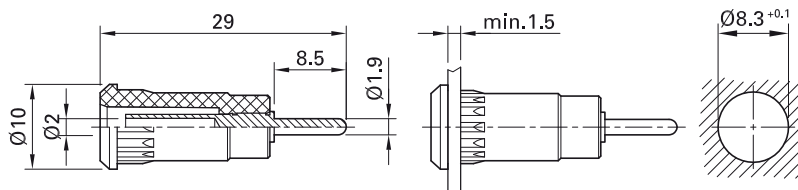

订货号	型号	额定电压/额定电流	连接方式		*标准颜色
65.9099-*	SEB2-F2,8	600 V, CAT III / 10 A	扁平连接片 2.8 mm x 0.8 mm	Au	21 22 23 24 25 29
65.9193-*	SEB2-R	600 V, CAT III / 10 A	圆形针 Ø 1.9 mm	Au c  us	21 22 23 24 25 29



安装工具 MB2-S, 第133页



安装说明 MAH510

www.staubli.com/electrical

面板安装插座 SLB2-...

绝缘型 $\varnothing 2$ mm硬质插座, 可对接带硬质绝缘套管的 $\varnothing 2$ mm弹簧式插头。平面安装在塑料或者金属材质的面板上。

连接方式: 扁平连接片 $2.8\text{ mm} \times 0.8\text{ mm}$ 或圆形针 $\varnothing 1.9\text{ mm}$

SLB2-F2,8

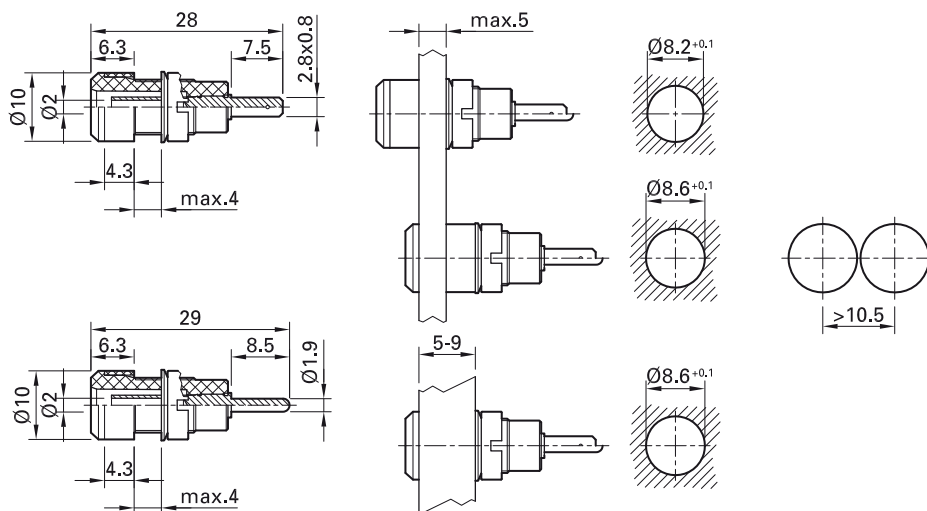
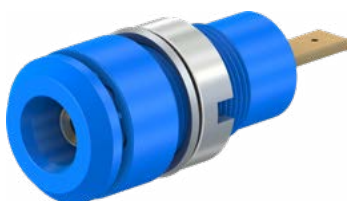

SLB2-R



订货号	型号	额定电压/额定电流	连接方式		*标准颜色
65.9098-*	SLB2-F2,8	600 V, CAT III / 10 A	扁平连接片 $2.8\text{ mm} \times 0.8\text{ mm}$	Au	21 22 23 24 25 29
65.9194-*	SLB2-R	600 V, CAT III / 10 A	圆形针 $\varnothing 1.9\text{ mm}$	Au c us	21 22 23 24 25 29

可提供的安装材料

-		间隔套	SLB2-F2,8, SLB2-R	
23.5110	MUR/M8x0,5	圆螺母	SLB2-F2,8, SLB2-R	第129页
23.5107	SP4	垫圈	SLB2-F2,8, SLB2-R	第129页



管状扳手 SS4: SS2-S, 第129页



安装说明 MAH511

www.staubli.com/electrical

接线端子 PK2-T

带绝缘, $\varnothing 2$ mm 硬质插座, 黄铜。绝缘头不可拆卸。带 $\varnothing 2$ mm 十字孔, 可与电线快速连接。与抗旋转接线片搭配, 安装在厚度为 4 mm 的前面板上。

连接方式: M3 螺栓

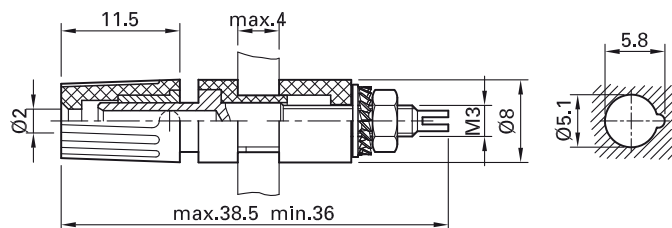

订货号	型号	额定电压/额定电流		*标准颜色
23.0290-*	PK2-T	AC 30 V / 15 A DC 60 V / 15 A	Ni	21 22

接线插头

短接插头 KS2-...

带绝缘, $\varnothing 2$ mm, 手柄内装有 $\varnothing 2$ mm插座。

KS2-6L/A



KS2-6L/N

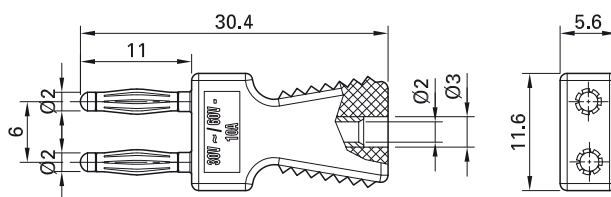

KS2-12L/A

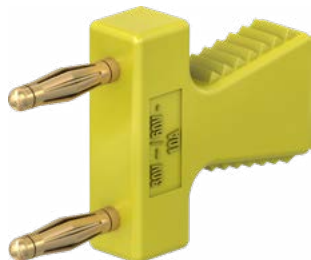

KS2-12L/N

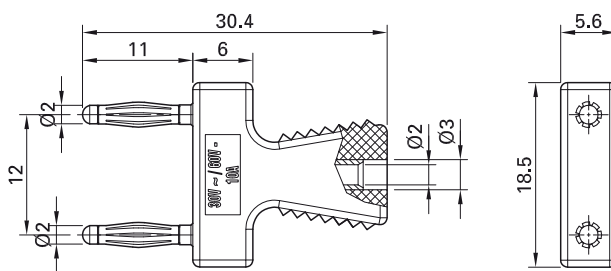

订货号	型号	额定电压/额定电流	插座间距	适用于		*标准颜色
63.9352-*	KS2-6L/A	AC 30 V / 10 A DC 60 V / 10 A	6 mm	BL2-6/20/A	Au	21 22 23 24 25
63.9353-*	KS2-6L/N	AC 30 V / 10 A DC 60 V / 10 A	6 mm	BL2-6/20/A	Ni	21 22
63.9354-*	KS2-12L/A	AC 30 V / 10 A DC 60 V / 10 A	12 mm	BL2-12/20/A	Au	21 22 23 24 25
63.9355-*	KS2-12L/N	AC 30 V / 10 A DC 60 V / 10 A	12 mm	BL2-12/20/A	Ni	21 22 23 24 25

基于可靠的MULTILAM技术, $\varnothing 2$ mm的短接插头KS2-...L..具有良好的抗振性。与端联块BL2-...26页)配合使用, 将非常适用于航空工业的面板测试和维护。镀金插头具有极低的接触电阻和良好的抗腐蚀性。



可选颜色 23 24 25 28 29

更多信息, 第6页

短接插头 KS2-...

带绝缘, 黄铜, 采用MULTILAM技术, 抗震性能好。适合应用于自动化领域, 如驱动器测试和维修。绝缘体内装有 \varnothing 2 mm 硬质插座, 可与带硬质绝缘套管的 \varnothing 2 mm 弹簧式插头配合使用。

KS2-5,08L/1A/A

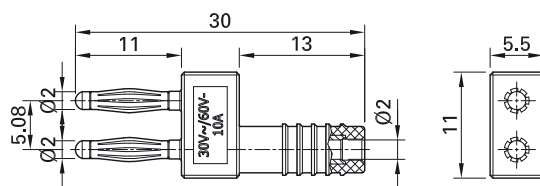

KS2-12L/1SA/N



KS2-12L/1SA/A

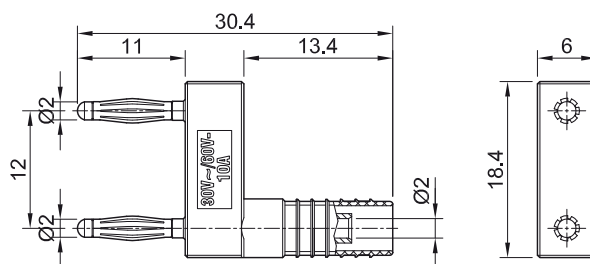

订货号	型号	额定电压/额定电流	插针间距		标准颜色
63.9847-21	KS2-5,08L/1A/A	AC 30 V / 10 A DC 60 V / 10 A	5.08 mm	Au	21
63.9845-21	KS2-12L/1SA/N	AC 30 V / 10 A DC 60 V / 10 A	12 mm	Ni	21
63.9848-21	KS2-12L/1SA/A	AC 30 V / 10 A DC 60 V / 10 A	12 mm	Au	21

短接插头 KS2-...

带绝缘, 黄铜, 由 $\varnothing 2$ mm插头组成的整体件, 采用MULTILAM技术。

KS2-10L/1

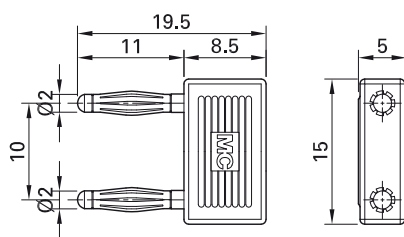

订货号	型号	额定电压/额定电流	插针间距		标准颜色
24.0043-29	KS2-10L/1	AC 30 V / 10 A DC 60 V / 10 A	10 mm	Au	29

短接插头 KS2-10L

带绝缘, 黄铜, 由 $\varnothing 2$ mm插头组成的整体件, 采用MULTILAM技术。带绝缘手柄。

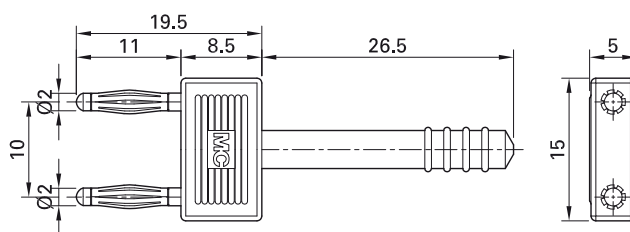

订货号	型号	额定电压/额定电流	插针间距		标准颜色
24.0042-29	KS2-10L	AC 30 V / 10 A DC 60 V / 10 A	10 mm	Au	29

短接插头 SKS2-12L/1SA/N

带绝缘, 黄铜, 采用MULTILAM技术, 抗震性能好。适合应用于自动化领域, 如驱动器测试和维修。绝缘体内装有 $\varnothing 2$ mm硬质插座, 可与带硬质绝缘套管的 $\varnothing 2$ mm弹簧式插头配合使用。

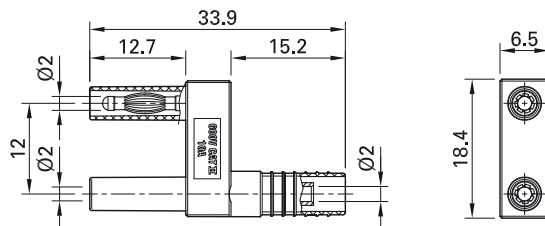

订货号	型号	额定电压/额定电流	插针间距		标准颜色
65.9866-21	SKS2-12L/1SA/N	600 V, CAT II / 10 A	12 mm	Ni	21

测试探头

测试探头 SPP2-S

带锥形不锈钢硬针头, 手柄两端进行倒角处理。后端 $\varnothing 2$ mm 硬质插座可以与带绝缘套管的 $\varnothing 2$ mm弹簧式插头配合使用。配有保护盖。

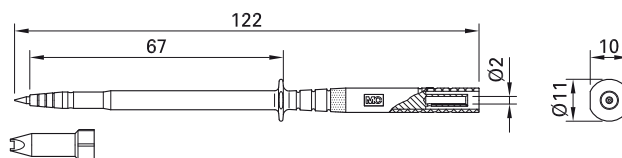

订货号	型号	额定电压/额定电流		*标准颜色
24.0239-*	SPP2-S	1000 V, CAT III / 1 A		21 22

测试夹

测试夹 KPS1/B2

抓钩由硬铜合金制成,可用于连接IC引脚,插针或者裸线。利用弹簧压力将被测对象固定在绝缘体的尖端。由于夹子非常轻,测试时不会把重量加在某些关键的连接上。绝缘体内

含 $\varnothing 2$ mm硬质插座。

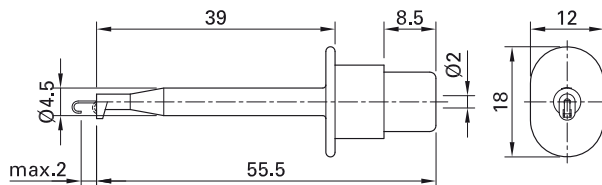

订货号	型号	额定电压/额定电流	压接限制		*标准颜色
24.0139-*	KPS1/B2	AC 30 V / 1 A DC 60 V / 1 A	最大 2 mm	Au	21 22

测试夹 MicroGrip-XB

带镀金的硬弹簧钢丝夹。把手处的 $\varnothing 2$ mm硬质插座与带硬质绝缘套管的 $\varnothing 4$ mm弹簧式插头配合使用。

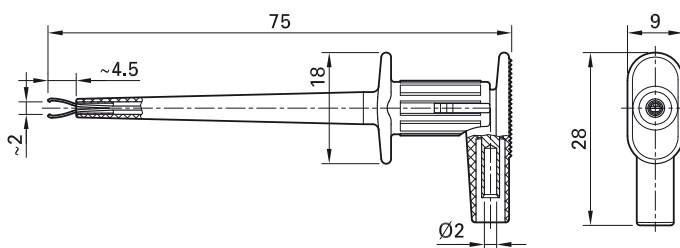

订货号	型号	额定电压/额定电流		*标准颜色
65.9187-*	MicroGrip-XB	300 V, CAT II / 1 A	Au CE c UL us	21 22 23

测试夹 XKK-200

带绝缘保护的鳄鱼夹，黄铜。锯齿状夹爪，可以夹取细电线。Ø 2 mm的硬质插座与带硬质绝

缘套管的Ø 2 mm弹簧式插头配合使用。

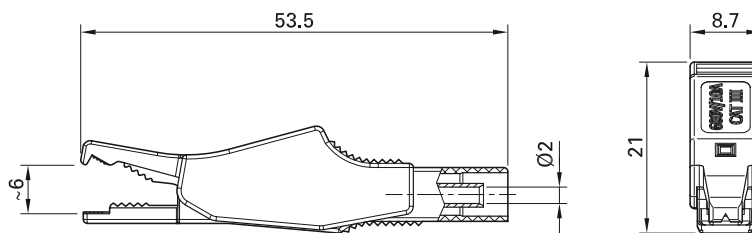

订货号	型号	额定电压/额定电流		*标准颜色
65.9188-*	XKK-200	600 V, CAT III / 10 A	Ni CE c UL US	21 22 23

测试夹导线 XALF

PVC绝缘的高柔软测试导线，一端为锯齿形测试夹，另一端为硬质绝缘套管的Ø 2 mm插头，采用MULTILAM技术。

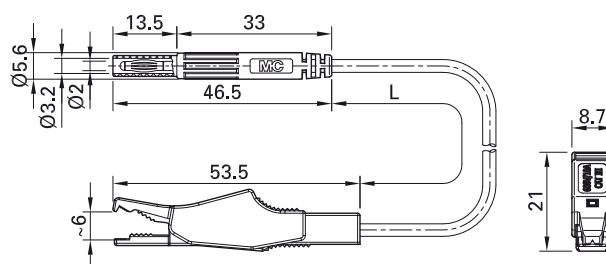

订货号	型号	额定电压/额定电流	导线		导线长度 L [cm]	*标准颜色
65.9185-□*	XALF	600 V, CAT III / 10 A	PVC 0.75mm ²	Ni CE c UL US	100	21 22 23



可选长度请咨询
更多信息, 第6页

适配器

适配器 A2/4

Ø 2 mm, 黄铜, 采用MULTILAM技术。适配器内的Ø 4 mm硬质插座与带硬质绝缘套管

的弹簧式Ø 4 mm插头配合使用。

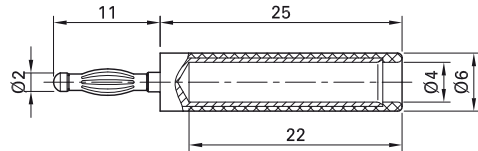

订货号	型号	额定电压/额定电流		*标准颜色
24.0115-*	A2/4	AC 30 V / 10 A DC 60 V / 10 A	Au	21 22 23 24



用户信息 i093

www.staubli.com/electrical

转接导线 AK205/410

高柔软转接导线, 一端带Ø 2 mm堆叠式插头, 另一端带Ø 4 mm堆叠插头。两端均采用

MULTILAM技术。

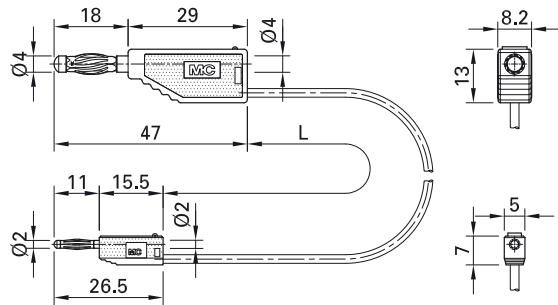

订货号	型号	额定电压/额定电流	导线		导线长度 L [cm]	*标准颜色
28.0011-□*	AK205/410	AC 30 V / 10 A DC 60 V / 10 A	PVC 0.5mm ²	Au	007 (7.5 cm) 015 030 045 060	20 21 22 23 24 25 26 27 28 29



用户信息 i093

www.staubli.com/electrical



可选长度请咨询
更多信息, 第6页

转接导线 AK205/405-BK

高柔软转接导线, 一端带 $\varnothing 2$ mm堆叠式插头, 采用MULTILAM技术; 另一端是带硬质绝缘套管的 $\varnothing 4$ mm硬质插座。

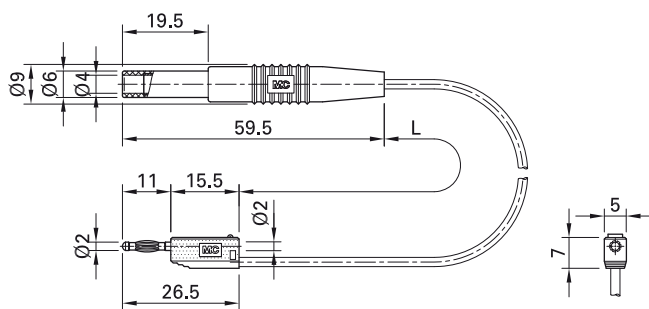

订货号	型号	额定电压/额定电流	导线		导线长度 L [cm]	*标准颜色
28.0012-□*	AK205/405-BK	AC 30 V / 10 A DC 60 V / 10 A	PVC 0.5mm ²	Au	015	21 22





用户信息 **i093**

www.staubli.com/electrical



可选长度请咨询
更多信息, 第6页

Ø 4 MM系统 综述

	额定电压	额定电流	导线绝缘材料	导体表面	页码
测试导线					
	AC 30 V / DC 60 V 600 V, CAT II – 1000 V, CAT IV	8-32 A	PVC SIL	Au Ni	40
自组装插头和插座					
	AC 30 V / DC 60 V 500 V, CAT II – 600 V, CAT III	10-32 A		Au Ni	55
焊接/压入/内置插座					
	AC 30 V / DC 60 V 1000 V, CAT II – 1000 V, CAT IV	20-40 A		Au Ni Opt	70
接线插头					
	AC 30 V / DC 60 V 1000 V, CAT II	25-32 A		Au Ni	94
测试探头					
	AC 30 V / DC 60 V 1000 V, CAT II – 1000 V, CAT IV	1-32 A	PVC SIL	SST Ni	98

	额定电压	额定电流	导线绝缘材料	导体表面	页码
--	------	------	--------	------	----

测试夹

	AC 30 V / DC 60 V 300 V, CAT II – 1000 V, CAT IV	1-32 A		SST Ni	101
--	---	--------	--	--------	-----

适配器

	AC 30 V / DC 60 V 600 V, CAT II – 1000 V, CAT IV	1-32 A	PVC SIL	Au Ni Sn	109
--	---	--------	---------	----------	-----

开尔文测试导线

	1000 V, CAT II	20 A	SIL	Ni	125
---	----------------	------	-----	----	-----

特殊测试配件, 适用于最大可达5kv的绝缘测试设备

	1000 V, CAT IV 5 kV	10 A	TPE	Au Ni	126
--	------------------------	------	-----	-------	-----

测试导线

测试导线 LK4...X

高柔软性测试导线，两端带 Ø 4 mm 插头。

LK425-A/X

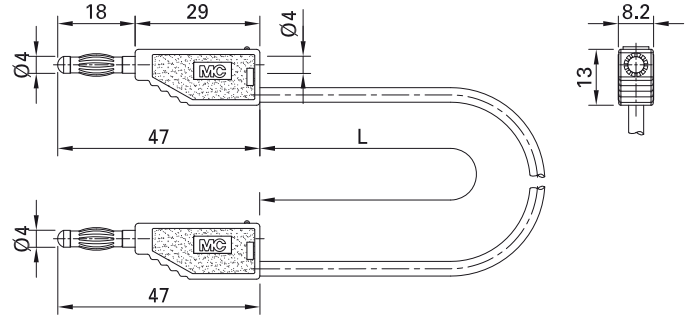

订货号	型号	额定电压/额定电流	导线	用户信息		导线长度 L [cm]	*标准颜色
28.0116-□*	LK410-X	AC 30 V / 19 A DC 60 V / 19 A	PVC 1.0 mm ²	i096	Ni	025 050 075 100 150 200	20 21 22 23 24 25 26 27 29
28.0119-□*	LK425-A/X	AC 30 V / 32 A DC 60 V / 32 A	PVC 2.5 mm ²	i099	Ni	025 050 075 100 150 200	20 21 22 23 24 25 26 27 29



可选颜色 ²⁸

可选长度请洽询

更多信息, 第6页



用户信息 **i096, i099**

www.staubli.com/electrical

测试导线 LK4...

高柔软性测试导线, 两端带 $\varnothing 4$ mm 插头。

LK410

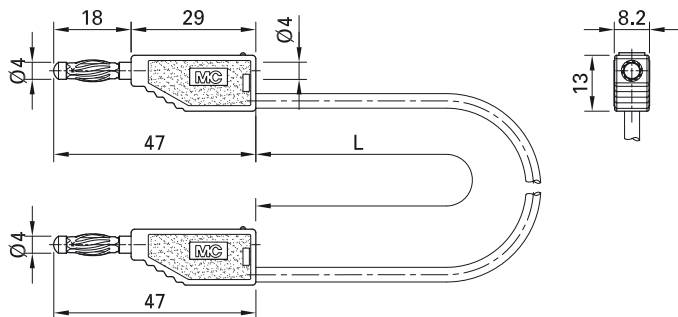
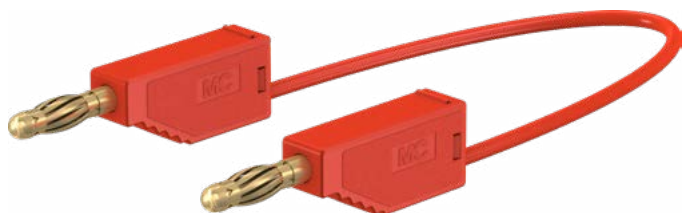

订货号	型号	额定电压/额定电流	导线	用户信息		导线长度 L [cm]	*标准颜色
28.0060-□*	LK410	AC 30 V / 19 A DC 60 V / 19 A	PVC 1.0 mm ²	i096	Au	025 050 075 100 150 200	20 21 22 23 24 25 26 27 28 29
28.0061-□*	LK410/SIL	AC 30 V / 19 A DC 60 V / 19 A	SIL 2.5 mm ²	i096	Au	025 050 075 100 150 200	21 22 23 24 25 26
28.0073-□*	LK425-A	AC 30 V / 32 A DC 60 V / 32 A	PVC 2.5 mm ²	i099	Au	025 050 075 100 150 200	20 21 22 23 24 25 26 27 28 29
28.0074-□*	LK425-A/SIL	AC 30 V / 32 A DC 60 V / 32 A	SIL 1.0 mm ²	i099	Au	025 050 075 100 150 200	21 22 23 24 25



可选颜色 20 26 27 28 29

可选长度请洽询

更多信息, 第6页



用户信息 i096, i099

www.staubli.com/electrical

测试导线 FML SML

高柔软测试导线, 两端均带 $\varnothing 4$ mm堆叠式插头, 采用MULTILAM技术。

SML

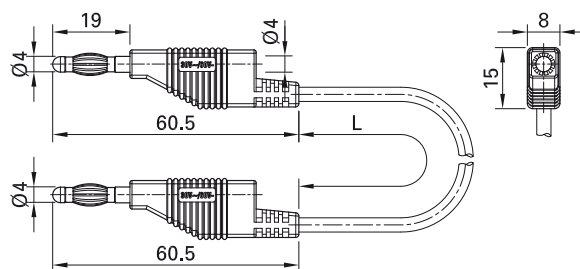

订货号	型号	额定电压/额定电流	导线		导线长度 L [cm]	*标准颜色
64.7289-□*	FML	AC 30 V / 15 A DC 60 V / 15 A	PVC 0.75 mm ²	Ni	100	21 22
64.7288-□*	SML	AC 30 V / 15 A DC 60 V / 15 A	SIL 0.75 mm ²	Ni	025 050 100 200	21 22 23 24 25



可选颜色 23 24 25 26 29

可选长度请洽询

更多信息, 第6页



用户信息 i002

www.staubli.com/electrical

测试导线 LK4-B/SIL

高柔软测试导线, 两端带Ø 4 mm 空心插头。

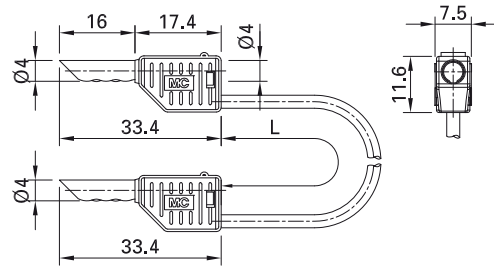

订货号	型号	额定电压/额定电流	导线		导线长度 L [cm]	*标准颜色
28.0056-□*	LK4-B/SIL	AC 30 V / 19 A DC 60 V / 19 A	SIL 1.0 mm ²	Au	025 050 100 200	21 22 23 24 25



可选颜色 26 29

可选长度请洽询

更多信息, 第6页



用户信息 i096

www.staubli.com/electrical

测试导线 FAL

高柔软测试导线, 两端带 $\varnothing 4$ mm 直插式插头。

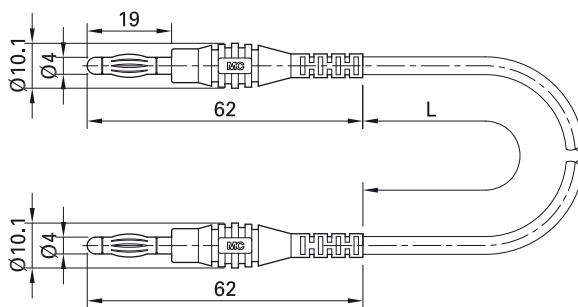

订货号	型号	额定电压/额定电流	导线		导线长度 L [cm]	*标准颜色
64.9289-□*	FAL	AC 30 V / 15 A DC 60 V / 15 A	PVC 0.75 mm ²	Ni	100 200	21 22 23 24 25



可选长度请洽询
更多信息, 第6页

测试导线 LK410L-41/A

高柔软测试导线, 两端带 $\varnothing 4$ mm 直插式插头。

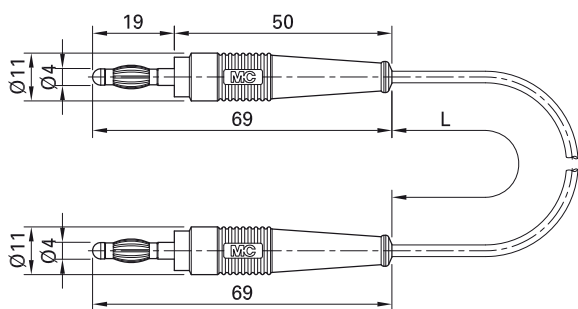
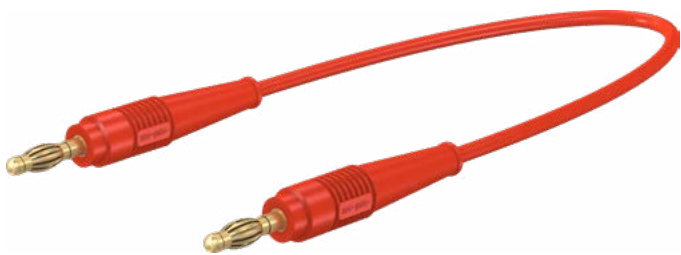

订货号	型号	额定电压/额定电流	导线		导线长度 L [cm]	*标准颜色
64.1025-□*	LK410L-41/A	AC 30 V / 19 A DC 60 V / 19 A	PVC 1.0 mm ²	Au	025 050 075 100 150 200	20 21 22 23 24 25 26 27 28 29



用户信息 **i096**
www.staubli.com/electrical



可选长度请洽询
更多信息, 第6页

耦合导线 LK4...K-41/A

高柔软耦合导线, 两端均带 $\varnothing 4$ mm硬质插座。

LK410K-41/A

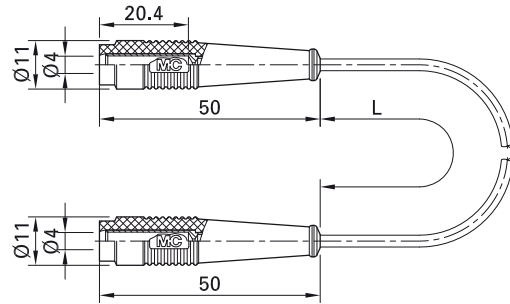

订货号	型号	额定电压/额定电流	导线	用户信息		导线长度 L [cm]	*标准颜色
64.1023-□*	LK410K-41/A	AC 30 V / 19 A DC 60 V / 19 A	PVC 1.0 mm ²	i096	Au	100	21 22
64.1024-□*	LK425K-41/A	AC 30 V / 32 A DC 60 V / 32 A	PVC 2.5 mm ²	i099	Au	100	21 22



用户信息 i096, i099

www.staubli.com/electrical



可选颜色 23 24 25 27 28 29

可选长度请咨询

更多信息, 第6页

延长导线 AK410-L/B-41/A

高柔软延长导线, 一端带 $\varnothing 4$ mm插头, 采用 MULTILAM 技术。另一端是 $\varnothing 4$ mm 硬质插座。

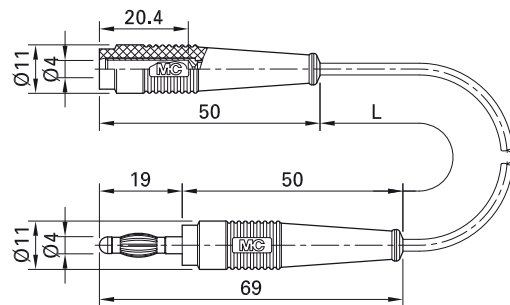

订货号	型号	额定电压/额定电流	导线		导线长度 L [cm]	*标准颜色
64.1022-□*	AK410-L/B-41/A	AC 30 V / 19 A DC 60 V / 19 A	PVC 1.0 mm ²	Au	025	21 22 23



用户信息 i096

www.staubli.com/electrical



可选颜色 20 24 25 26 27 28 29

可选长度请咨询

更多信息, 第6页

测试导线 XZG4...

PVC或硅胶绝缘的高柔软测试导线 Ø4 mm，采用MULTILAM技术。两端装有堆叠式插头，带防护颈圈和伸缩套管，可防止意外触摸，尤其适用于不带安全插座的电气设备。

XZG410

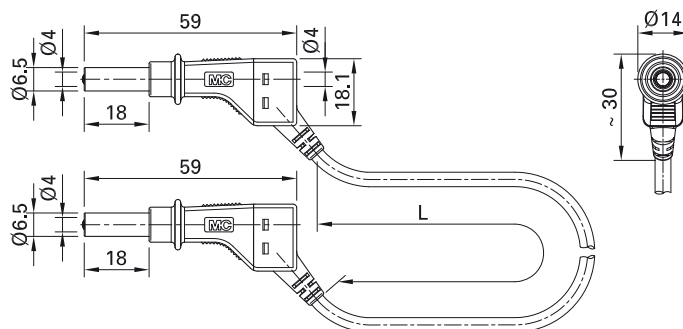

订货号	型号	额定电压/额定电流	导线	用户信息		导线长度 L [cm]	*标准颜色
66.9405-□*	XZG410	600 V, CAT II / 19 A	PVC 1.0 mm ²	i073	Ni CE	050 100 150 200	21 22 23
66.9406-□*	XZG410/SIL	600 V, CAT II / 19 A	SIL 1.0 mm ²	i073	Ni CE	050 100 150 200	21 22 23
66.9407-□*	XZG425	600 V, CAT II / 32 A	PVC 2.5 mm ²	i074	Ni CE	025 050 100 150 200	21 22 23 24 25 27 28
66.9408-□*	XZG425/SIL	600 V, CAT II / 32 A	SIL 2.5 mm ²	i074	Ni CE	050 100 150 200	20 21 22 23 24 25 26 27 28



可选颜色 20 24 25 26 27 28 29

可选长度请洽询

更多信息, 第6页



用户信息 **i073, i074**

www.staubli.com/electrical

测试导线 SLK4...-E...

PVC或硅胶绝缘的高柔软测试导线，两端为带硬质绝缘套管的Ø4mm堆叠式插头，采用MULTILAM技术。

SLK425-E

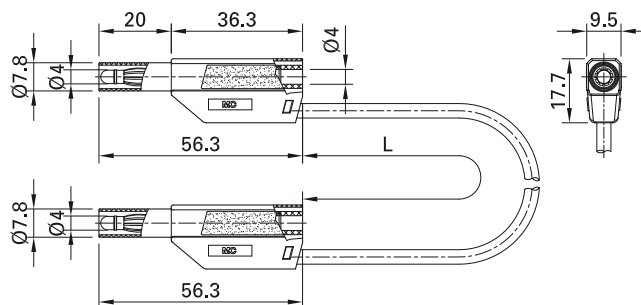

订货号	型号	额定电压/额定电流	导线		导线长度 L [cm]	*标准颜色
28.0127-□*	SLK4075-E/N	1000 V, CAT II / 15 A 600 V, CAT III / 15 A	PVC 0.75 mm ²	Ni CE c UL us	025 050 075 100 150 200	20 21 22 23 24 25 26 27 28 29
49.0126-□*	SLK410-E/N	1000 V, CAT II / 19 A 600 V, CAT III / 19 A	PVC 1.0 mm ²	Ni CE c UL us	025 050 100 150 200	20 21 22 23 24 25 26 27 28 29
28.0126-□*	SLK410-E/SIL	1000 V, CAT II / 19 A 600 V, CAT III / 19 A	SIL 1.0 mm ²	Au CE c UL us	025 050 100 150 200	20 21 22 23 24 25 26 27 28 29
49.0079-□*	SLK410-E/N SIL	1000 V, CAT II / 19 A 600 V, CAT III / 19 A	SIL 1.0 mm ²	Ni CE c UL us	025 050 075 100 150 200	20 21 22 23 24 25 26 27 28 29
28.0124-□*	SLK425-E	1000 V, CAT II / 32 A 600 V, CAT III / 32 A	PVC 2.5 mm ²	Au CE c UL us	025 050 075 100 150 200	20 21 22 23 24 25 26 27 28 29
28.0125-□*	SLK425-E/N	1000 V, CAT II / 32 A 600 V, CAT III / 32 A	PVC 2.5 mm ²	Ni CE c UL us	025 050 075 100 150 200	20 21 22 23 24 25 26 27 28 29



可选长度请咨询
更多信息, 第6页

测试导线 XV...-44...

PVC或硅胶绝缘的高柔软测试导线，两端为带硬质绝缘套管的Ø 4 mm堆叠式插头，采用MULTILAM技术。

XVF-446

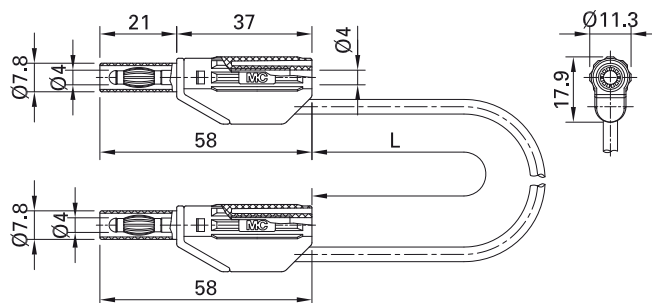

订货号	型号	额定电压/额定电流	导线		导线长度 L [cm]	*标准颜色
66.9738-□*	XVF-446	600 V, CAT II / 19 A	PVC 1.0 mm ²	Ni CE c UL us	050 100 200	21 22 23 24 25
66.9739-□*	XVS-446	600 V, CAT II / 19 A	SIL 1.0 mm ²	Ni CE c UL us	100	21 22
66.9736-□*	XVF-448	600 V, CAT II / 32 A	PVC 2.5 mm ²	Ni CE c UL us	050 100 150 200	21 22 24 25
66.9737-□*	XVS-448	600 V, CAT II / 32 A	SIL 2.5 mm ²	Ni CE c UL us	050 100 200	21 22 23



可选颜色 20 23 24 25 26 27 29

可选长度请洽询

更多信息, 第6页

测试导线 XM...-41...

PVC或硅胶绝缘的高柔软导线，两端为带硬质绝缘套管的Ø 4 mm插头，采用MULTILAM技术。

XMF-414

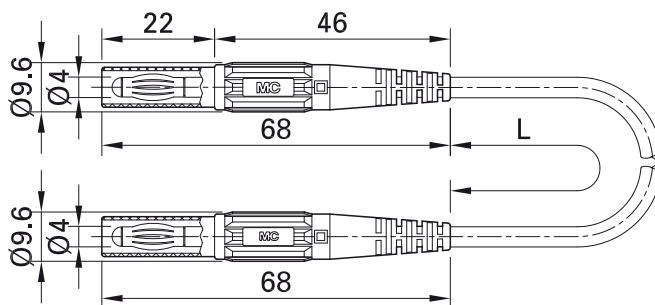

订货号	型号	额定电压/额定电流	导线		导线长度 L [cm]	*标准颜色
66.9013-□*	XMF-414	1000 V, CAT III / 19 A	PVC 1.0 mm ²	Ni CE c UL us	025 050 075 100 150 200	21 22 23 24 25 27
66.9014-□*	XMS-414	1000 V, CAT III / 19 A	SIL 1.0 mm ²	Ni CE c UL us	050 100 150 200	21 22 23 24 25
66.9303-□*	XMF-418	1000 V, CAT III / 32 A	PVC 2.5 mm ²	Ni CE	050 100 150 200	21 22
66.9304-□*	XMS-418	1000 V, CAT III / 32 A	SIL 2.5 mm ²	Ni CE	100	21 22



可选颜色 20 23 24 25 26 27 29

可选长度请洽询

更多信息, 第6页

测试导线 XM...-419

PVC或硅胶绝缘的高柔软测试导线，两端为带硬质绝缘套管的Ø 4mm插头，采用MULTILAM技术。由于TPE绝缘材料的绝缘电

阻非常高，测试导线XMT-419测试导线非常适合于高电阻测量。

XMF-419

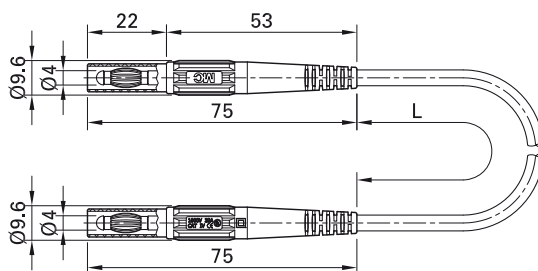

订货号	型号	额定电压/额定电流	导线		导线长度 L [cm]	*标准颜色
66.9391-□*	XMF-419	1000 V, CAT IV / 32 A	PVC 2.5 mm ²	Ni CE c UL us	050 100 150 200	21 22 23 27 28
66.9392-□*	XMS-419	1000 V, CAT IV / 32 A	SIL 2.5 mm ²	Ni CE c UL us	050 100 150 200	21 22 23 27 28



可选颜色 24 25

可选长度请洽询

更多信息, 第6页

带保险丝测试导线 XSM...-419

测试导线带有高熔断保险丝, 专为1000 V CAT IV 应用设计, 符合IEC/EN 61010-031 标准。可以使用Ø 4 mm标准安全探针和测试夹进行带熔断保护的测量。装有保险丝的二段式接头可以扭开, 易于进行保险丝更换。

PVC或硅胶绝缘的高柔软测试导线, 两端为带硬质绝缘套管的Ø 4 mm插头, 采用MULTILAM技术。二段式螺纹接头可以安装尺寸为6.3 x 32 mm的高熔断保险丝。保险丝需另购。

66.9394-*

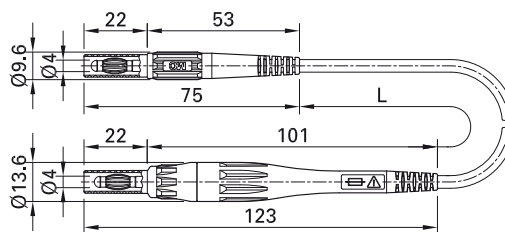

订货号	型号	额定电压/额定电流	导线		导线长度 L [cm]	*标准颜色
66.9394-□*	XSMF-419	1000 V, CAT IV / 最大 8 A ¹⁾	PVC 1.0 mm ²	Ni CE c UL us	100 150 200	21 22 23 24 25 26 27 28
66.9395-□*	XSMS-419	1000 V, CAT IV / 最大 8 A ¹⁾	SIL 1.0 mm ²	Ni CE c UL us	100 150 200	21 22 23 24 25 26 27 28

¹⁾ 取决于使用的保险丝。



可选颜色 ²⁹

可选长度请洽询

更多信息, 第6页



高熔断保险丝6.3 x 32 mm:
第134页



用户信息 **i091**

www.staubli.com/electrical

测试导线 XZG410-L

PVC绝缘的高柔软测试导线，一端为堆叠式 $\varnothing 4$ mm，MULTILAM插头，有防护颈圈和伸缩套管可防止意外触摸，适合与不带安全插座的电气

设备连接。另一端带硬质绝缘套管的 $\varnothing 4$ mm的直插MULTILAM插头，用于连接探针或测试夹。

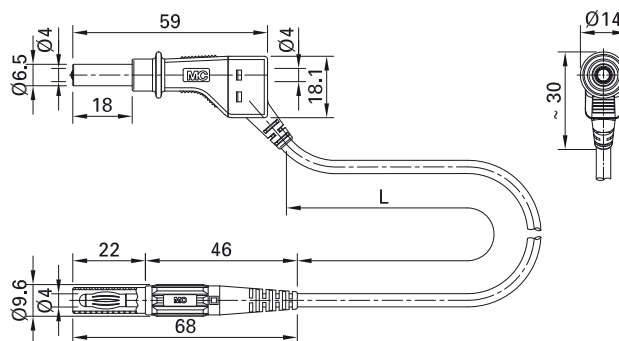

订货号	型号	额定电压/额定电流	导线		导线长度 L [cm]	*标准颜色
66.9411-□*	XZG410-L	600 V, CAT II / 19 A	PVC 1.0 mm ²	Ni CE	100 200	21 22 23



可选颜色 20 24 25 26 27 28 29

可选长度请洽询

更多信息, 第6页



用户信息 i073

www.staubli.com/electrical

延长线 XK...-414

PVC或硅胶绝缘的高柔软测试导线，一端为
Ø 4mm测试探针，装有MULTILAM；另一端为

带硬质绝缘套管的Ø 4mm插头，直角，采用
MULTILAM技术。另一端为带硬质绝缘套管的

Ø 4mm硬质插座。

XKS-414

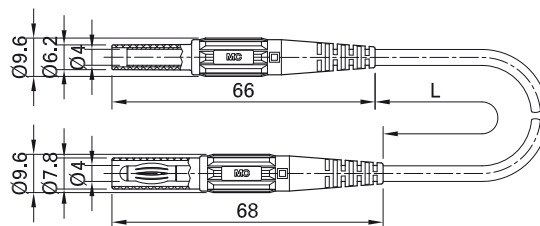

订货号	型号	额定电压/额定电流	导线		导线长度 L [cm]	*标准颜色
66.9011-□*	XKF-414	1000 V, CAT III / 19 A	PVC 1.0 mm ²	Ni CE c UL us	050 100 150 200	21 22 23 24
66.9012-□*	XKS-414	1000 V, CAT III / 19 A	SIL 1.0 mm ²	Ni CE c UL us	050 100 200	21 22 23



可选颜色 24 25 26 27 29

可选长度请洽询

更多信息，第6页

测试导线 XM...-484

PVC或硅胶绝缘的高柔软测试导线，一端为 Ø 4mm测试探针，装有MULTILAM；另一端为带硬质绝缘套管的Ø 4mm插头，直角，采用MULTILAM技术。

XMS-484

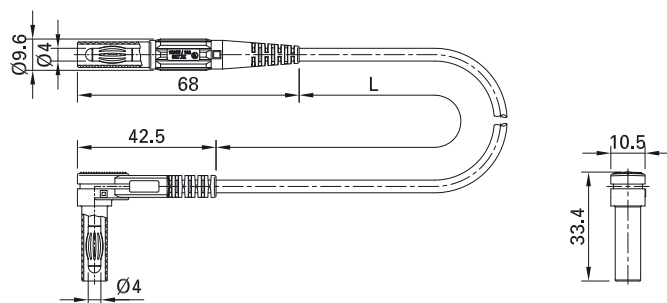

订货号	型号	额定电压/额定电流	导线		导线长度 L [cm]	*标准颜色
66.9005-□*	XMF-484	1000 V, CAT III / 19 A	PVC 1.0 mm ²	Ni CE c UL us	100 150 200	21 22 23 24 25
66.9006-□*	XMS-484	1000 V, CAT III / 19 A	SIL 1.0 mm ²	Ni CE c UL us	100 150 200	21 22 23 24 25



可选颜色 20 26 27 29

可选长度请咨询

更多信息, 第6页

自组装插头和插座

本节包含用于自组装测试导线的插头和插座。
每个产品的信息包括有关可连接导线的横截面积和直径, 以及安装说明。

在测试导线的生产过程中, 我们只使用自己生产的高质量的多股电缆。如果您对我们的电缆感兴趣, 欢迎来函获取“电缆和多股线缆”目录

册了解更全面的信息。

插头 SLS4...

堆叠式, $\varnothing 4$ mm, 用于自组装测试导线, 采用 MULTILAM 技术。

焊接

SLS410

SLS410N

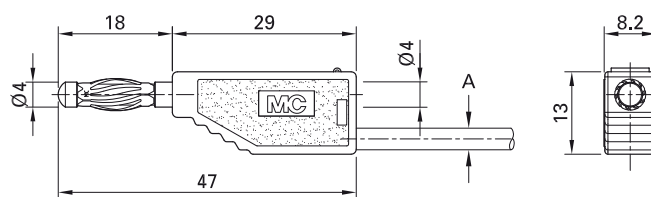

订货号	型号	额定电压/额定电流	导线 (A)			*标准颜色
22.2626-*	SLS410	AC 30 V / 19 A DC 60 V / 19 A	PVC TPE $\varnothing 2.7$ mm SIL $\varnothing 3.0$ mm	1.0 mm ²	Au	20 21 22 23 24 25 26 27 28 29
22.2627-*	SLS410N	AC 30 V / 19 A DC 60 V / 19 A	PVC TPE $\varnothing 2.7$ mm SIL $\varnothing 3.0$ mm	1.0 mm ²	Ni	20 21 22 23 24 25 26 27 28 29
22.2631-*	SLS425-A	AC 30 V / 32 A DC 60 V / 32 A	PVC TPE $\varnothing 3.6$ mm SIL $\varnothing 3.9$ mm	2.5 mm ²	Au	20 21 22 23 24 25 26 27 28 29
22.2632-*	SLS425-A/N	AC 30 V / 32 A DC 60 V / 32 A	PVC TPE $\varnothing 3.6$ mm SIL $\varnothing 3.9$ mm	2.5 mm ²	Ni	20 21 22 23 24 25 26 27 28 29

零件

22.2140-*	KT410	绝缘座 适用于 SLS410, SLS410N
22.2160-*	KT425-A	绝缘座 适用于 SLS425-A, SLS425-A/N
22.1010	LS410	插针 适用于 SLS410, SLS425-A
22.5067	LS410N	插针 适用于 SLS410N, SLS425-A/N



安装说明 MA110

www.staubli.com/electrical

插头 SLS425-AM

堆叠式, \varnothing 4 mm, 采用MULTILAM技术, 用于自组装测试导线。

螺纹连接。

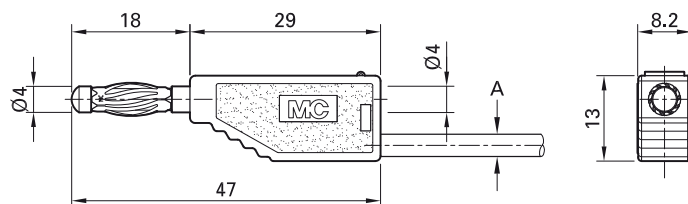
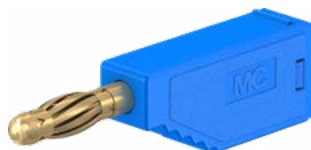

订货号	型号	额定电压/额定电流	导线 (A)			*标准颜色										
22.2633-*	SLS425-AM	AC 30 V / 32 A DC 60 V / 32 A	~ \varnothing 4.0 mm	2.5 mm ²	Au	<table border="1"> <tr> <td>20</td> <td>21</td> <td>22</td> <td>23</td> <td>24</td> </tr> <tr> <td>25</td> <td>29</td> <td></td> <td></td> <td></td> </tr> </table>	20	21	22	23	24	25	29			
20	21	22	23	24												
25	29															

零件

22.2160-*	KT425-A	绝缘座
22.1028	LS425-AM	插针



可选颜色 26 27 28

更多信息, 第6页



安装说明 MA110

www.staubli.com/electrical

插头 SLS4-B

堆叠式, Ø 4 mm, 用于自组装测试导线。
焊接

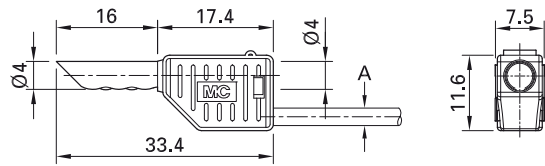

订货号	型号	额定电压/额定电流	导线 (A)			*标准颜色						
22.2642-*	SLS4-B	AC 30 V / 19 A DC 60 V / 19 A	<table border="1"> <tr> <td>PVC</td> <td>TPE</td> <td>Ø 2.7 mm</td> </tr> <tr> <td>SIL</td> <td></td> <td>Ø 3.0 mm</td> </tr> </table>	PVC	TPE	Ø 2.7 mm	SIL		Ø 3.0 mm	1.0 mm ²	Au	21 22
PVC	TPE	Ø 2.7 mm										
SIL		Ø 3.0 mm										

零件

22.2060-*	KT4-B	绝缘座
22.1005	LS4	插针



可选颜色 23 24 25 29

更多信息, 第6页



安装说明 MA111

www.staubli.com/electrical

插头 ZGL-4...

堆叠式, \varnothing 4 mm, 采用MULTILAM技术, 用于自组装测试导线。带伸缩套管可防止意外触摸。

螺纹连接

ZGL-425

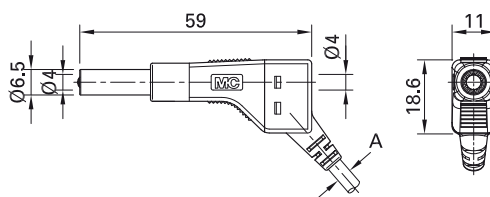

订货号	型号	额定电压/额定电流	导线 (A)		安装说明		*标准颜色
64.9325-*	ZGL-410	AC 30 V / 19 A DC 60 V / 19 A	最小 \varnothing 3,4 mm 最大 \varnothing 3,9 mm	1.0 mm ²	MAH555	Ni	20 21 22 23 24 25 26 27 28
64.9326-*	ZGL-425	AC 30 V / 32 A DC 60 V / 32 A	最小 \varnothing 3,4 mm 最大 \varnothing 3,9 mm	2.5 mm ²	MAH556	Ni	20 21 22 23 24 25 26 27 28



安装说明MAH555; MAH556

www.staubli.com/electrical

插头 L-400

直插式, Ø 4 mm, 采用MULTILAM技术, 用于自组装测试导线。

焊接

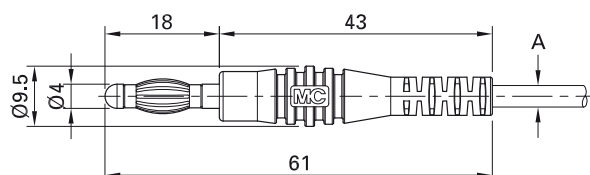

订货号	型号	额定电压/额定电流	导线 (A)			*标准颜色
64.9294-*	L-400	AC 30 V / 32 A DC 60 V / 32 A	最大 Ø 3.9 mm	2.5 mm ²	Ni	21 22 23 24 25

插头 L-409

直插式, Ø 4 mm, 采用MULTILAM技术, 用于自组装测试导线。

螺纹连接。

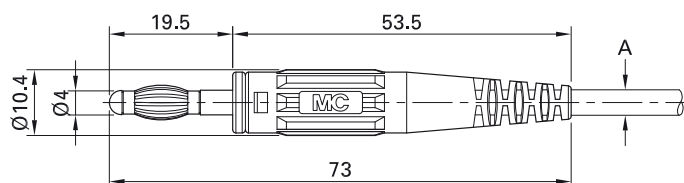

订货号	型号	额定电压/额定电流	导线 (A)			*标准颜色
64.9195-*	L-409	AC 30 V / 32 A DC 60 V / 32 A	最大 Ø 3.9 mm	2.5 mm ²	Ni	21 22 23 24 25



可选颜色 26 27 29

更多信息, 第6页

插头 L-41...

直插式, \varnothing 4 mm, 采用MULTILAM技术, 用于自组装测试导线。L-41Q带有侧面接口, 允许连接附加测试。

焊接

L-41



L-41/A



L-41Q

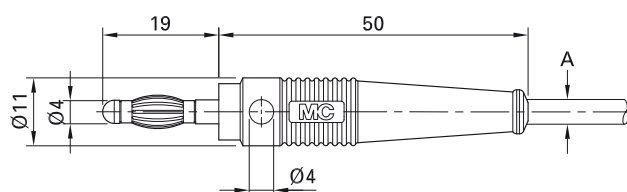
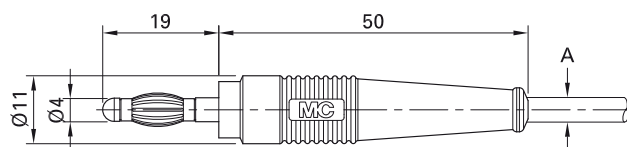
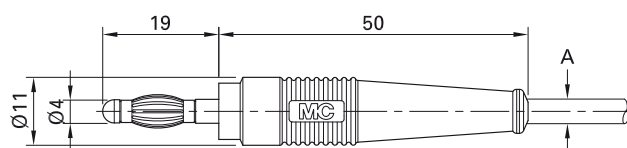

订货号	型号	额定电压/额定电流	导线 (A)			*标准颜色
64.9200-*	L-41	AC 30 V / 32 A DC 60 V / 32 A	最大 \varnothing 3.9 mm	2.5 mm ²	Ni	21 22 23 24 25
64.1020-*	L-41/A	AC 30 V / 32 A DC 60 V / 32 A	最大 \varnothing 3.9 mm	2.5 mm ²	Au	21 22 23 24 25 29
64.9199-*	L-41Q	AC 30 V / 32 A DC 60 V / 32 A	最大 \varnothing 3.9 mm	2.5 mm ²	Ni	21 22 23 24 25 26 27 29



可选颜色 26 27 28

更多信息, 第6页



安装说明 MAH566

www.staubli.com/electrical

插头 SLS425-ZL...

直插式, Ø 4 mm, 采用MULTILAM技术, 用于自组装测试导线。带伸缩套管可防止意外触摸。

多种连接方式:

SLS425-ZL: 焊接

SLS425-ZL/M3: 螺纹连接

SLS425-ZL

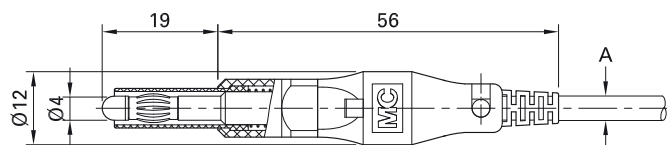

订货号	型号	额定电压/额定电流	导线 (A)			*标准颜色
22.2652-*	SLS425-ZL	AC 30 V / 32 A	PVC TPE Ø 3.7 mm	2.5 mm ²	Ni	21 22 23 24 25
		DC 60 V / 32 A	SIL Ø 3.9 mm			29
22.2653-*	SLS425-ZL/M3	AC 30 V / 32 A	PVC TPE Ø 3.7 mm	2.5 mm ²	Ni	21 22 23 24 25
		DC 60 V / 32 A	SIL Ø 3.9 mm			29

零件

50.1138-*	KT425-ZL	绝缘座
49.2030	LS425-ZL	插针 适用于 SLS425-ZL
49.2029	LS425-ZL/M3	插针 适用于 SLS425-ZL/M3



可选颜色 ²⁶

更多信息, 第6页



安装说明 MA130

www.staubli.com/electrical

插头 KLS4

Ø 4 mm, 采用MULTILAM技术, 用于压接多股
线缆。

压接

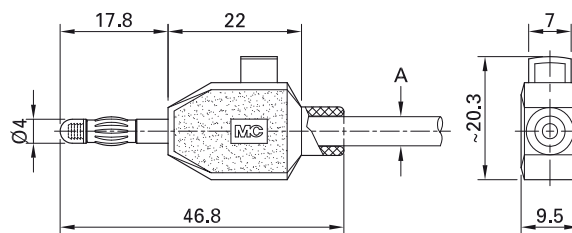

订货号	型号	额定电压/额定电流	导线 (A)			*标准颜色
22.3006-*	KLS4	AC 30 V / 10 A DC 60 V / 10 A	最大 Ø 4.8 mm	2.5 mm ²	Ni	21 22



用户信息 i023

www.staubli.com/electrical

插头 SKLS4

带硬质绝缘套管的 Ø 4 mm 插头。采用
MULTILAM技术, 可用于压接多股线缆。

压接

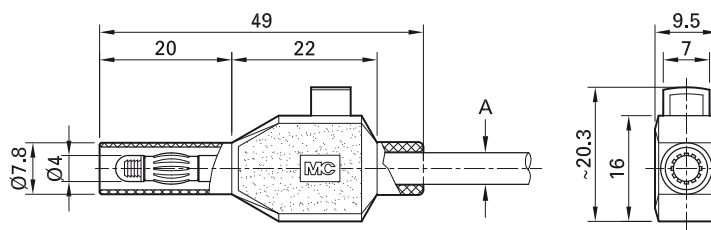

订货号	型号	额定电压/额定电流	导线 (A)			*标准颜色
22.3007-*	SKLS4	600 V, CAT II / 10 A ¹⁾	最大 Ø 4.8 mm	2.5 mm ²	Ni CE	21 22

¹⁾ 此夹式插头不能进行带负载安装。



用户信息 i005

www.staubli.com/electrical

插头 XZGL-...

用于自组装的测试导线, \varnothing 4 mm, 堆叠式插头, 采用MULTILAM技术。产品带有伸缩套管可防止意外触摸。由于插头装有防护颈圈, 电气间隙和爬电距离增加, 因此, 装配此款插头

后, 即使一些老式测试仪器没有安装安全插座, 不符合600 V CAT II的安全标准, 测试导线也可以与之安全连接。

螺纹连接。

XZGL-425

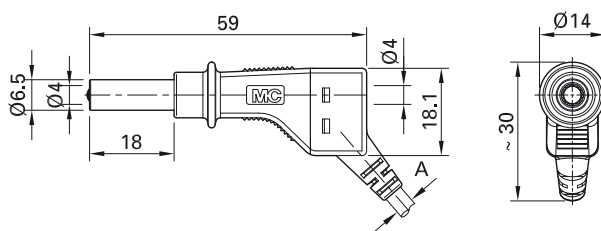

订货号	型号	额定电压/额定电流	导线 (A)		安装说明		*标准颜色										
66.9327-*	XZGL-410	600 V, CAT II / 19 A	最小 \varnothing 3,4 mm 最大 \varnothing 3,9 mm	1.0 mm ²	MAH557	Ni	<table border="1"> <tr> <td>20</td> <td>21</td> <td>22</td> <td>23</td> <td>24</td> </tr> <tr> <td>25</td> <td>26</td> <td>27</td> <td>28</td> <td></td> </tr> </table>	20	21	22	23	24	25	26	27	28	
20	21	22	23	24													
25	26	27	28														
66.9328-*	XZGL-425	600 V, CAT II / 32 A	最小 \varnothing 3,4 mm 最大 \varnothing 3,9 mm	2.5 mm ²	MAH558	Ni	<table border="1"> <tr> <td>20</td> <td>21</td> <td>22</td> <td>23</td> <td>24</td> </tr> <tr> <td>25</td> <td>26</td> <td>27</td> <td>28</td> <td></td> </tr> </table>	20	21	22	23	24	25	26	27	28	
20	21	22	23	24													
25	26	27	28														



安装说明MAH557; MAH558

www.staubli.com/electrical

插头 SLS425-SE...

带硬质绝缘套管, Ø 4 mm, 堆叠式插头, 采用 MULTILAM 技术, 用于自组装测试导线。有镀金和镀镍可供选择。

多种连接类型:

SLS425-SE/M: 螺纹连接
SLS425-SE(/N): 圆柱形表面焊接
SLS425-SE/Q(/N): 十字孔焊接

SLS425-SE

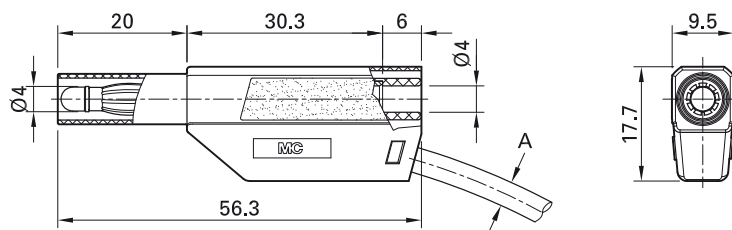

订货号	型号	额定电压/额定电流	导线 (A)			*标准颜色
22.2656-*	SLS425-SE/M	1000 V, CAT II / 32 A 600 V, CAT III / 32 A	~ Ø 3.9 mm	0.75 ...2.5 mm ²	Au	20 21 22 23 24 25 26 27 28 29
22.2655-*	SLS425-SE	1000 V, CAT II / 32 A 600 V, CAT III / 32 A	~ Ø 3.9 mm	0.75 ...2.5 mm ²	Au	20 21 22 23 24 25 26 27 28 29
22.2654-*	SLS425-SE/N	1000 V, CAT II / 32 A 600 V, CAT III / 32 A	~ Ø 3.9 mm	0.75 ...2.5 mm ²	Ni	20 21 22 23 24 25 26 27 28 29
22.2658-*	SLS425-SE/Q	1000 V, CAT II / 32 A 600 V, CAT III / 32 A	~ Ø 3.9 mm	0.75 ...2.5 mm ²	Au	20 21 22 23 24 25 26 27 28 29
22.2657-*	SLS425-SE/Q/N	1000 V, CAT II / 32 A 600 V, CAT III / 32 A	~ Ø 3.9 mm	0.75 ...2.5 mm ²	Ni	20 21 22 23 24 25 26 27 28 29

零件

22.2380-*	KT425-SE	绝缘壳 (*标准颜色请参考: SLS425-SE/M)
22.1027	LS425-SE/M	插头, 适用于: SLS425-SE/M
22.1047	LS425-SE	插头, 适用于: SLS425-SE
22.1048	LS425-SE/N	插头, 适用于: SLS425-SE/N
22.1203	LS425-SE/Q	插头, 适用于: SLS425-SE/Q
22.1204	LS425-SE/Q/N	插头, 适用于: SLS425-SE/Q/N



安装说明 MA161

www.staubli.com/electrical

插头 XL-446

带硬质绝缘套管, Ø 4 mm, 堆叠式插头, 采用 MULTILAM 技术, 用于自组装测试导线。

螺纹连接。

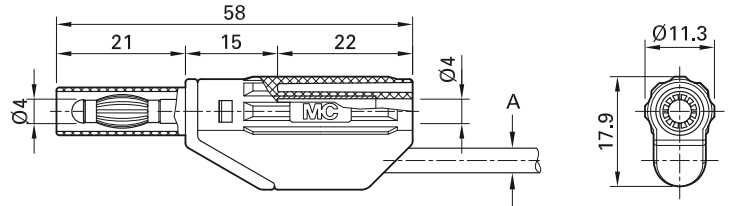

订货号	型号	额定电压/额定电流	导线 (A)			*标准颜色
66.9706-*	XL-446	600 V, CAT II / 32 A	最大 Ø 3.9 mm	2.5 mm ²	Ni	21 22 23 24



安装说明 MAH501

www.staubli.com/electrical



可选颜色 20 25 26 27 29

更多信息, 第6页

插头 X-GL-438

用于自组装测试导线, Ø4mm, 采用MULTILAM 技术。产品带有伸缩套管可防止意外触摸。由于插头装有防护颈圈, 电气间隙和爬电距离增加, 因此, 装配此款插头后, 即使一些老式测试

仪器没有安装安全插座, 不符合 600 V CAT II 的安全标准, 测试导线也可以与之安全连接。

螺纹连接。

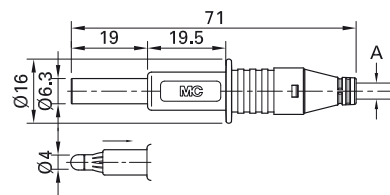

订货号	型号	额定电压/额定电流	导线 (A)			*标准颜色
66.9584-*	X-GL-438	600 V, CAT II / 32 A	最大 Ø 3.9 mm	2.5 mm ²	Ni	21 22 23



安装说明 MAH547

www.staubli.com/electrical

插头 SLS425-SL...

用于自组装测试导线, \varnothing 4 mm, 采用 MULTILAM技术, 带硬质绝缘套管。有镀镍和镀金可供选择。
焊接

SLS425-SL

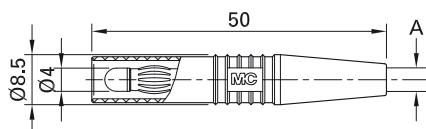

订货号	型号	额定电压/额定电流	导线 (A)			*标准颜色
22.2663-*	SLS425-SL	1000 V, CAT II / 32 A	最大 \varnothing 4.1 mm	2.5 mm ²	Au	21 22 23
22.2665-*	SLS425-SL/N	1000 V, CAT II / 32 A	最大 \varnothing 4.1 mm	2.5 mm ²	Ni	21 22 23

零件

22.2260-*	KT425-SL	绝缘壳 (*标准颜色请参考: SLS425-SL)
22.1025	LS425-SL	插头, 适用于: SLS425-SL
22.1032	LS425-SL/N	插头, 适用于: SLS425-SL/N



安装说明 MA106

www.staubli.com/electrical

插头 XL-410

用于自组装测试导线, \varnothing 4 mm, 采用 MULTILAM技术, 并带硬质绝缘套管。
螺纹连接。

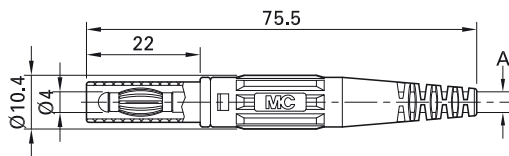

订货号	型号	额定电压/额定电流	导线 (A)			*标准颜色
66.9196-*	XL-410	1000 V, CAT II / 32 A 600 V, CAT III / 32 A	最大 \varnothing 3.9 mm	2.5 mm ²	Ni	21 22 23 24 25 26 27 29



安装说明 MAH503

www.staubli.com/electrical



可选颜色 20

更多信息, 第6页

插头 SLS425-SW...

用于自组装测试导线, Ø 4 mm直角插头。采用 **焊接** MULTILAM技术并带硬质绝缘套管。有镀镍和镀金可供选择。

SLS425-SW

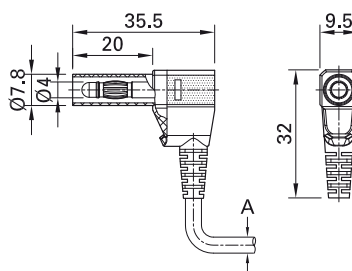

订货号	型号	额定电压/额定电流	导线 (A)			*标准颜色
22.2667-*	SLS425-SW	500 V, CAT II / 32 A	最大 Ø 3.9 mm	2.5 mm ²	Ni	20 21 22 23 24 25 26
22.2668-*	SLS425-SW/A	500 V, CAT II / 32 A	最大 Ø 3.9 mm	2.5 mm ²	Au	21 22

零件

22.2370-*	KT425-SW	绝缘壳 (*标准颜色请参考 SLS425-SW)
22.1042	LS425-SW	插头, 适用于: SLS425-SW
22.1045	LS425-SW/A	插头, 适用于: SLS425-SW/A



安装说明 MA107

www.staubli.com/electrical



可选颜色 20 23 24 25 26

更多信息, 第6页

插座 K-41...

Ø 4 mm 硬质插头, 用于自组装测试导线。

焊接

K-41

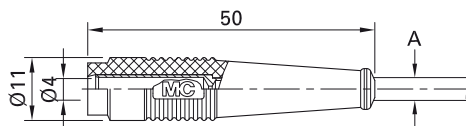

订货号	型号	额定电压/额定电流	导线 (A)			*标准颜色
64.9201-*	K-41	AC 30 V / 32 A DC 60 V / 32 A	最大 Ø 3.9 mm	2.5 mm ²	Ni	21 22 23 24 25 26 27 29
64.1021-*	K-41/A	AC 30 V / 32 A DC 60 V / 32 A	最大 Ø 3.9 mm	2.5 mm ²	Au	21 22



安装说明 MAH566

www.staubli.com/electrical



可选颜色 23 24 25 26 27 29

更多信息, 第6页

插座 SLS410-BK

用于自组装测试导线的 Ø 4 mm 硬质插座, 可
对接带硬质绝缘套管的 Ø 4 mm 弹簧式插头。

焊接

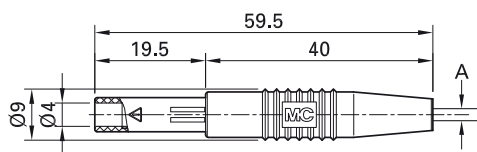

订货号	型号	额定电压/额定电流	导线 (A)			*标准颜色
22.2672-*	SLS410-BK	300 V, CAT II / 19 A	Ø 2.9 mm	1.0 mm ²	Au	21 22

零件

22.2250-*	KT410-BK	绝缘壳 (*标准颜色请参考 SLS410-BK)
22.1037	LS410-BK-I	插座, 适用于: SLS410-BK



安装说明 MA129

www.staubli.com/electrical



用户信息 i200

www.staubli.com/electrical

插座 XK-410

用于自组装测试导线的Ø 4 mm硬质插座, 可
对接带硬质绝缘套管的Ø 4 mm弹簧式插头。
螺纹连接。

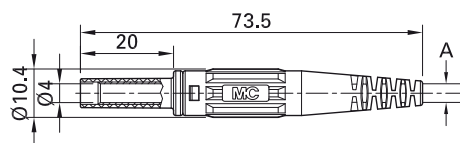

订货号	型号	额定电压/额定电流	导线 (A)			*标准颜色
66.9155-*	XK-410	1000 V, CAT II / 32 A 600 V, CAT III / 32 A	最大 Ø 3.9 mm	2.5 mm ²	Ni	21 22 23 24 25 26



可选颜色 20 29

更多信息, 第6页



安装说明 MAH548

www.staubli.com/electrical

焊接/压入/内置插座

压入式插座 LB4...

无绝缘, Ø 4 mm, 硬质, 黄铜。面板压入式或焊接安装。

焊接

LB4

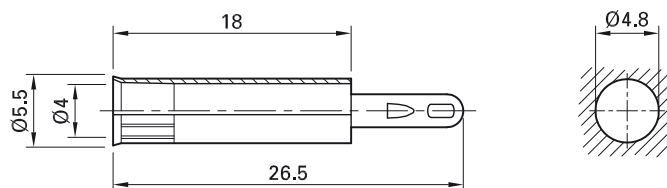

订货号	型号	额定电压/额定电流		
23.1003	LB4	AC 30 V / 25 A DC 60 V / 25 A	Au	

压入式插座 LB4-A

无绝缘, Ø 4 mm, 硬质, 黄铜。面板压入式或焊接安装。

焊接

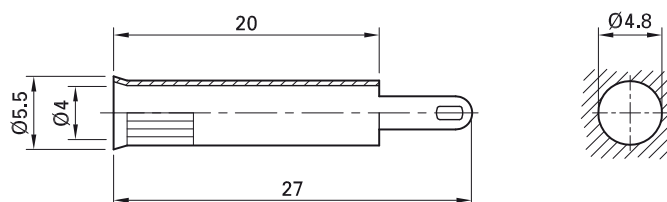
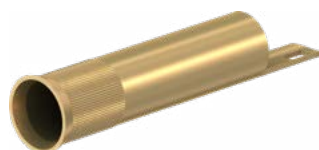

订货号	型号	额定电压/额定电流		
23.1004	LB4-A	AC 30 V / 25 A DC 60 V / 25 A	Au	

压入式插座 EB4

带绝缘, \varnothing 4 mm, 硬质, 黄铜。面板压入式安装。

连接方式: 扁平连接片 4.8 mm x 0.8 mm

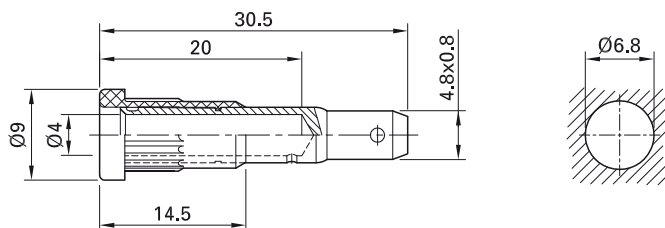
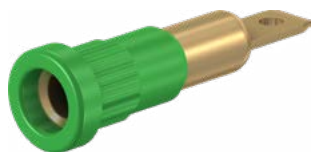

订货号	型号	额定电压/额定电流		*标准颜色										
23.1013-*	EB4	AC 30 V / 25 A DC 60 V / 25 A	Au	<table border="1"> <tr> <td>20</td> <td>21</td> <td>22</td> <td>23</td> <td>24</td> </tr> <tr> <td>25</td> <td>26</td> <td>27</td> <td>28</td> <td>29</td> </tr> </table>	20	21	22	23	24	25	26	27	28	29
20	21	22	23	24										
25	26	27	28	29										

零件

23.5013-*	I-EB4	绝缘座
23.5012	B-EB4	插座



压入工具 MB4, 第133页

平面连接插座 FSH4, 8x0,8, 第131页



安装说明 MA103

www.staubli.com/electrical

压入式插座 EB4-A...

带绝缘, \varnothing 4 mm, 硬质, 黄铜。面板压入式安装。有镀镍和镀金两种型号可选。

连接方式: 圆形针 \varnothing 1.9 mm

EB4-A

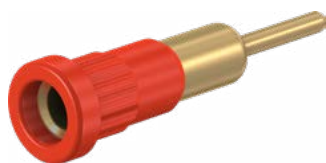

EB4-A/N

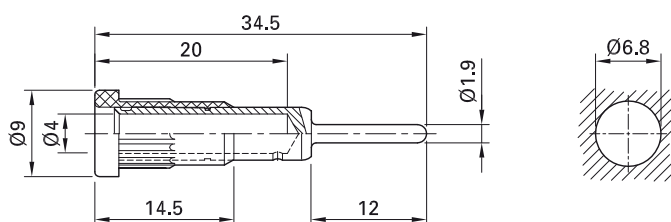

订货号	型号	额定电压/额定电流		*标准颜色										
23.1014-*	EB4-A	AC 30 V / 25 A DC 60 V / 25 A	Au	<table border="1"> <tr> <td>20</td> <td>21</td> <td>22</td> <td>23</td> <td>24</td> </tr> <tr> <td>25</td> <td>26</td> <td>27</td> <td>28</td> <td>29</td> </tr> </table>	20	21	22	23	24	25	26	27	28	29
20	21	22	23	24										
25	26	27	28	29										
49.7077-*	EB4-A/N	AC 30 V / 25 A DC 60 V / 25 A	Ni	<table border="1"> <tr> <td>20</td> <td>21</td> <td>22</td> <td>23</td> <td>24</td> </tr> <tr> <td>25</td> <td>26</td> <td>27</td> <td>28</td> <td>29</td> </tr> </table>	20	21	22	23	24	25	26	27	28	29
20	21	22	23	24										
25	26	27	28	29										

零件

23.5013-*	I-EB4	绝缘座
23.5014	B-EB4-A	导体 适用于 EB4-A
23.5025	B-EB4-A/N	导体 适用于 EB4-A/N



压入工具 MB4, 第133页



安装说明 MA103

www.staubli.com/electrical

压入式插座 EB4-B

带绝缘, Ø4 mm, 硬质, 黄铜, 面板压入式安装

连接方式: 扁平连接片4.8 mm x 0.8 mm, 可

90°弯曲, 但仅能弯曲一次。

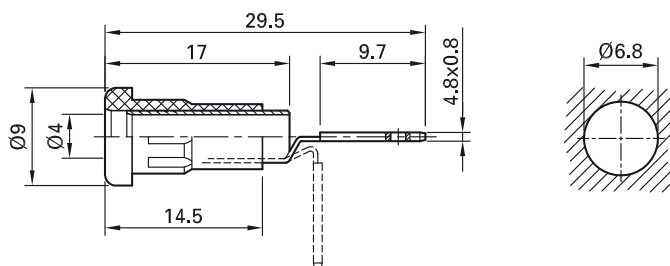

订货号	型号	额定电压/额定电流		*标准颜色										
23.1015-*	EB4-B	AC 30 V / 25 A DC 60 V / 25 A	Ni	<table border="1"> <tr> <td>20</td> <td>21</td> <td>22</td> <td>23</td> <td>24</td> </tr> <tr> <td>25</td> <td>26</td> <td>27</td> <td>28</td> <td>29</td> </tr> </table>	20	21	22	23	24	25	26	27	28	29
20	21	22	23	24										
25	26	27	28	29										

零件

23.5019-*	I-EB4-B	绝缘座
23.5026	B-EB4-B	插座



压入工具 MB4, 第133页

平面连接插座 FSH4, 8x0,8, 第131页



安装说明 MA103

www.staubli.com/electrical

压入式插座 EB4-C

带绝缘, \varnothing 4 mm, 硬质, 黄铜。面板压入式安装。

连接方式: 圆形针 \varnothing 1.2 mm

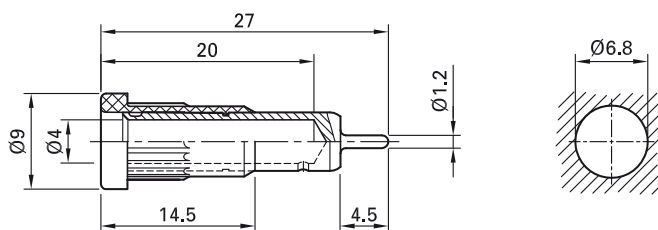
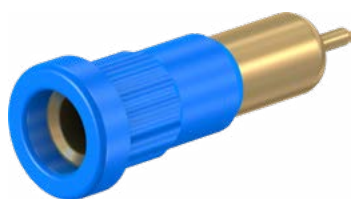

订货号	型号	额定电压/额定电流		*标准颜色										
23.1016-*	EB4-C	AC 30 V / 25 A DC 60 V / 25 A	Au	<table border="1"> <tr> <td>20</td> <td>21</td> <td>22</td> <td>23</td> <td>24</td> </tr> <tr> <td>25</td> <td>26</td> <td>27</td> <td>28</td> <td>29</td> </tr> </table>	20	21	22	23	24	25	26	27	28	29
20	21	22	23	24										
25	26	27	28	29										

零件

23.5013-*	I-EB4	绝缘座
23.5308	B-EB4-C	插座



压入工具 MB4, 第133页



安装说明 MA103

www.staubli.com/electrical

接地插座 MSLB4-G

无绝缘, \varnothing 4 mm, 硬质, 黄铜。可对接带硬质绝缘套管的 \varnothing 4 mm插头。面板螺纹式安装。

连接方式: M4螺栓

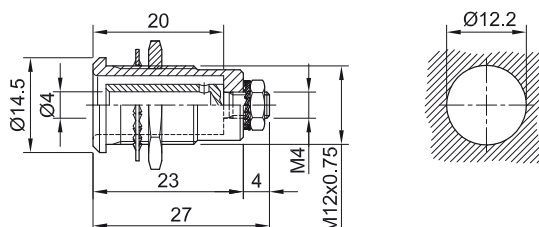

订货号	型号	额定电压/额定电流		
23.3090	MSLB4-G	AC 30 V / 32 A DC 60 V / 32 A	Ni	

可提供的安装材料

23.5118	MU/M12x0,75	六角螺母		第128页
22.6610	MU0,5D/M4N	六角螺母		第128页
23.5117	FS/M12	弹簧垫圈		第130页
22.6533	FS/M4	弹簧垫圈		第130页

面板安装插座 LB4-R/I

带绝缘, \varnothing 4 mm, 硬质, 黄铜。面板螺纹式安装。

焊接

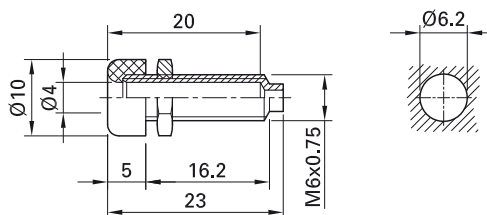

订货号	型号	额定电压/额定电流		*标准颜色
49.7068-*	LB4-R/I	AC 30 V / 20 A DC 60 V / 20 A	Ni	21 22

零件

49.7090-*	BI-LB4-R/I	导体 (不带螺母)		
50.2008	MUE/M6x0,75	六角螺母		第128页

面板安装插座 EBI-40

带绝缘, \varnothing 4 mm, 硬质, 黄铜。面板螺纹式安装。

螺栓M6x0.75 和焊接。

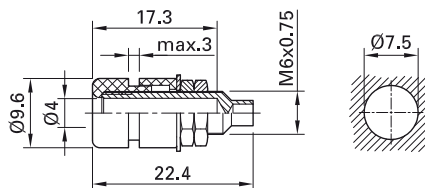

订货号	型号	额定电压/额定电流		*标准颜色
69.8321-*	EBI-40	AC 30 V / 20 A DC 60 V / 20 A	Ni	21 22 23



可选颜色 24 25 29

更多信息, 第6页

面板安装插座 LB-I4R

带绝缘, Ø 4 mm, 硬质, 黄铜。绝缘体带金属
螺纹护套, 面板螺纹式安装。有六角和圆形两
种螺母可选。

焊接

LB-I4R

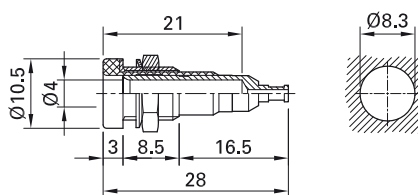

LB-I4R

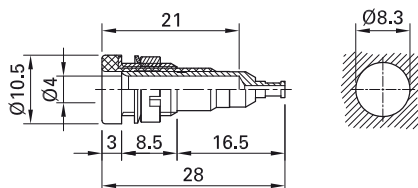

订货号	型号	额定电压/额定电流	螺母		*标准颜色
23.0110-*	LB-I4R	AC 30 V / 25 A DC 60 V / 25 A	六角螺母	Opt	20 21 22 23 24 25 26 27 28 29
23.0100-*	LB-I4R	AC 30 V / 25 A DC 60 V / 25 A	圆螺母	Opt	21 22

零件

23.6111-*	BI-LB-I4R	导体 (不带螺母)	
23.5112	MU/M8x0,5	六角螺母	第128页
23.5110	MUR/M8x0,5	圆螺母	第129页
23.5107	SP4	垫圈	第129页



可选颜色 20 23 24 25 26 27 28 29

更多信息, 第6页

面板安装插座 LB-I4R-B

带绝缘, Ø 4 mm, 硬质, 黄铜。面板螺纹式安装。

焊接

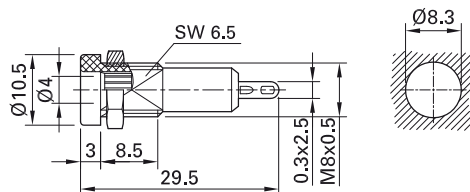

订货号	型号	额定电压/额定电流		*标准颜色
23.0450-*	LB-I4R-B	AC 30 V / 25 A DC 60 V / 25 A	Ni	21 22 23 24 25 29

零件

23.8111-*	BI-LB-I4R-B	导体 (不带螺母)		
23.5112	MU/M8x0,5	六角螺母		第128页

面板安装插座 LB-I4R-A

带绝缘, Ø 4 mm, 硬质, 黄铜。绝缘体带金属螺纹护套, 面板螺纹式安装。有六角和圆形两种螺母可选。

连接方式: 扁平连接片 4.8 mm x 0.8 mm

LB-I4R-A

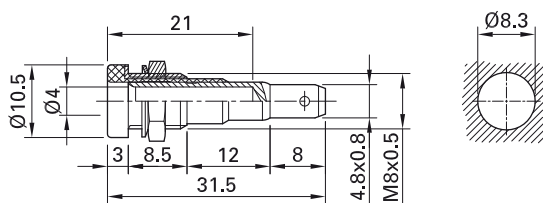

LB-I4R-A

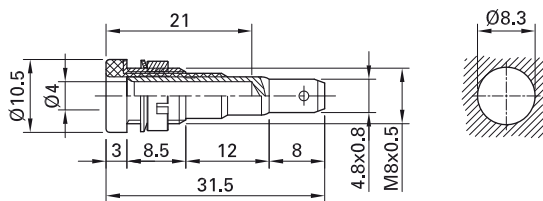

订货号	型号	额定电压/额定电流	螺母		*标准颜色
23.0190-*	LB-I4R-A	AC 30 V / 25 A DC 60 V / 25 A	六角螺母	Au	20 21 22 23 24 25 26 27 28 29
23.0180-*	LB-I4R-A	AC 30 V / 25 A DC 60 V / 25 A	圆螺母	Au	21 22

零件

23.6333-*	BI-LB-I4R-A	导体 (不带螺母)	
23.5112	MU/M8x0,5	六角螺母	第128页
23.5110	MUR/M8x0,5	圆螺母	第129页
23.5107	SP4	垫圈	第129页



可选颜色 20 23 24 25 26 27 28 29

更多信息, 第6页



平面连接插座 FSH4,8x0,8, 第131页

面板安装插座 LB-IF4R-A

带绝缘, Ø 4 mm, 硬质, 黄铜, 采用MULTILAM技术。绝缘体带金属螺纹护套, 面板螺纹式安装。

连接方式: 扁平连接片4.8 mm x 0.8 mm

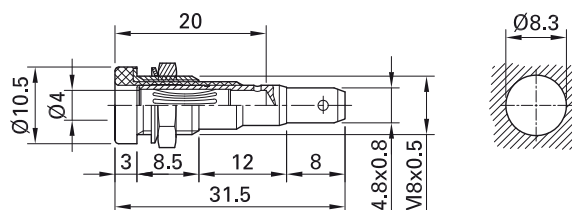

订货号	型号	额定电压/额定电流		*标准颜色
23.0210-*	LB-IF4R-A	AC 30 V / 25 A DC 60 V / 25 A	Opt	21 22

零件

23.6666-*	BI-LB-IF4R-A	导体 (不带螺母)		
23.5112	MU/M8x0,5	六角螺母		第128页
23.5107	SP4	垫圈		第129页



可选颜色 20 23 24 25 26 27 28 29

更多信息, 第6页



平面连接插座 FSH4,8x0,8, 第131页

面板安装插座 LB-IF4R

带绝缘, $\varnothing 4$ mm, 采用MULTILAM技术, 黄铜。
绝缘体带金属螺纹护套。面板螺纹式安装。有六角和圆形两种螺母可选。

焊接

LB-IF4R

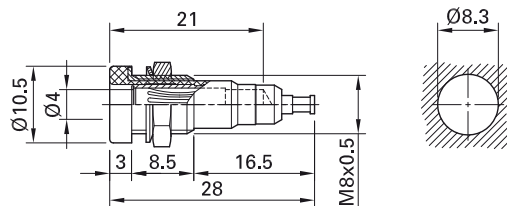

LB-IF4R

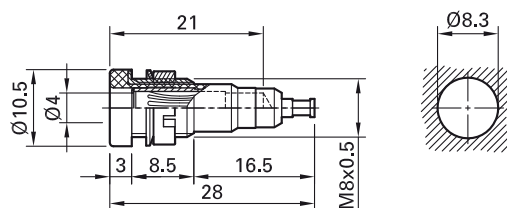

订货号	型号	额定电压/额定电流	螺母		*标准颜色
23.0140-*	LB-IF4R	AC 30 V / 25 A DC 60 V / 25 A	六角螺母	Opt	21 22 23
23.0130-*	LB-IF4R	AC 30 V / 25 A DC 60 V / 25 A	圆螺母	Opt	21 22

零件

23.6444-*	BI-LB-IF4R	导体 (不带螺母)		
23.5112	MU/M8x0,5	六角螺母		第128页
23.5110	MUR/M8x0,5	圆螺母		第129页
23.5107	SP4	垫圈		第129页



可选颜色 20 23 24 25 26 27 28 29

更多信息, 第6页

压入式插座 SEB4-F...

绝缘型硬质插座, Ø 4 mm。可对接带有硬质绝缘套管的Ø 4 mm弹簧式插头。插座可以压入式安装在塑料或金属材质的面板上。

连接方式: 扁平连接片

SEB4-F

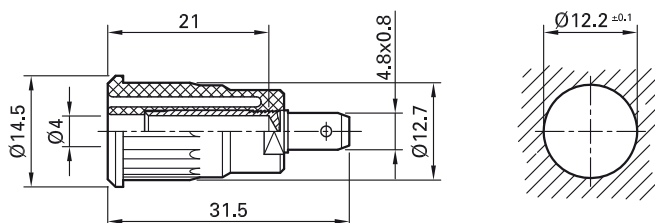

SEB4-F6,3

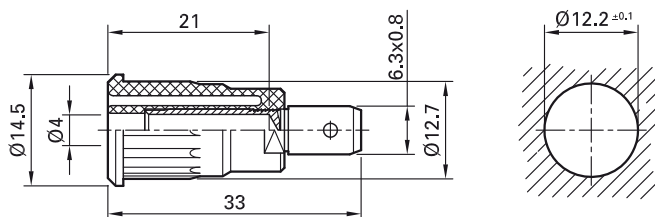

订货号	型号	额定电压/额定电流	连接方式		*标准颜色
23.3120-*	SEB4-F	1000 V, CAT III / 24 A 600 V, CAT IV / 24 A	扁平连接片 4.8 mm × 0.8 mm	Au c RU us	20 21 22 23 24 25 27 28
49.7079-*	SEB4-F/N	1000 V, CAT III / 24 A 600 V, CAT IV / 24 A	扁平连接片 4.8 mm × 0.8 mm	Ni c RU us	20 21 22 23 24 25 27 28 29
23.3150-*	SEB4-F6,3	1000 V, CAT III / 32 A 600 V, CAT IV / 32 A	扁平连接片 6.3 mm × 0.8 mm	Au c RU us	20 21 22 23 24 25 27 28
49.7073-*	SEB4-F6,3/N	1000 V, CAT III / 32 A 600 V, CAT IV / 32 A	扁平连接片 6.3 mm × 0.8 mm	Ni c RU us	20 21 22 23 24 25 27 28 29



可选颜色 29

更多信息, 第6页



安装工具 MB4-S, 第133页

平面连接插座 FSH4,8x0,8, 第131页



安装说明 MA104

www.staubli.com/electrical

压入式插座 SEB4-...

绝缘型硬质插座, Ø 4 mm。可对接带有硬质绝缘套管的 Ø 4 mm 弹簧式插头。插座可插座可

以压入式安装在塑料或金属材质的面板上。

连接方式: 多种连接方式

SEB4-R

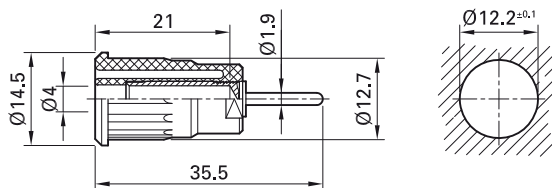

SEB4-E

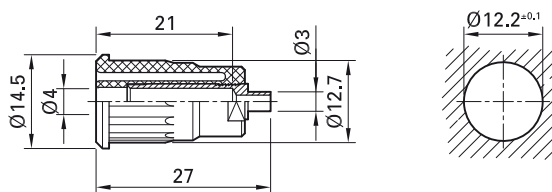

SEB4-G

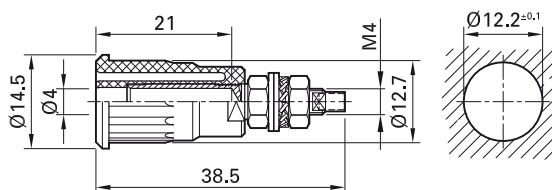

订货号	型号	额定电压/额定电流	连接方式		*标准颜色										
23.3130-*	SEB4-R	1000 V, CAT III / 24 A 600 V, CAT IV / 24 A	圆形针 Ø 1.9 mm	Au c us	<table border="1"><tr><td>20</td><td>21</td><td>22</td><td>23</td><td>24</td></tr><tr><td>25</td><td>27</td><td>28</td><td>29</td><td></td></tr></table>	20	21	22	23	24	25	27	28	29	
20	21	22	23	24											
25	27	28	29												
49.7080-*	SEB4-R/N	1000 V, CAT III / 24 A 600 V, CAT IV / 24 A	圆形针 Ø 1.9 mm	Ni c us	<table border="1"><tr><td>20</td><td>21</td><td>22</td><td>23</td><td>24</td></tr><tr><td>25</td><td>27</td><td>28</td><td></td><td></td></tr></table>	20	21	22	23	24	25	27	28		
20	21	22	23	24											
25	27	28													
49.7091-*	SEB4-E	1000 V, CAT III / 24 A 600 V, CAT IV / 24 A	焊接	Ni c us	<table border="1"><tr><td>20</td><td>21</td><td>22</td><td>23</td><td>24</td></tr><tr><td>25</td><td>27</td><td>28</td><td>29</td><td></td></tr></table>	20	21	22	23	24	25	27	28	29	
20	21	22	23	24											
25	27	28	29												
23.3140-*	SEB4-G	1000 V, CAT III / 32 A 600 V, CAT IV / 32 A	M4螺栓和焊接孔	Au c us	<table border="1"><tr><td>20</td><td>21</td><td>22</td><td>23</td><td>24</td></tr><tr><td>25</td><td>27</td><td>28</td><td>29</td><td></td></tr></table>	20	21	22	23	24	25	27	28	29	
20	21	22	23	24											
25	27	28	29												
49.7092-*	SEB4-G/N-X	1000 V, CAT III / 32 A 600 V, CAT IV / 32 A	M4螺栓和焊接孔	Ni c us	<table border="1"><tr><td>20</td><td>21</td><td>22</td><td>23</td><td>24</td></tr><tr><td>25</td><td>29</td><td></td><td></td><td></td></tr></table>	20	21	22	23	24	25	29			
20	21	22	23	24											
25	29														

可提供的安装材料

22.6509	MU0,8D/M4	2 个六角螺母	SEB4-G	第128页
22.6511	U/M4	2 个垫圈	SEB4-G	第129页
22.6533	FS/M4	弹簧垫圈	SEB4-G	第130页



安装说明 MA104

www.staubli.com/electrical



可选颜色

27	28	29
----	----	----

更多信息, 第6页



安装工具 MB4-S, 第133页

压入式插座 SEB4-F/A

绝缘型硬质插座, Ø 4 mm。可对接带有硬质绝缘套管的Ø 4 mm弹簧式插头。插座可以压入式安装在塑料或金属等材质的面板上。

连接方式: 扁平连接片 4.8 mm × 0.8 mm,
可90°弯曲, 但仅能弯曲一次。

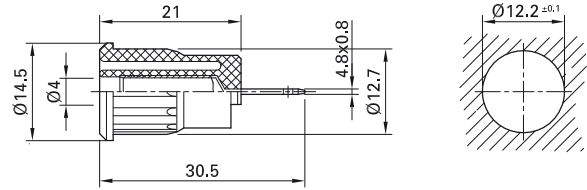

订货号	型号	额定电压/额定电流		*标准颜色										
23.3160-*	SEB4-F/A	1000 V, CAT III / 24 A 600 V, CAT IV / 24 A	Ni c	<table border="1"> <tr> <td>20</td> <td>21</td> <td>22</td> <td>23</td> <td>24</td> </tr> <tr> <td>25</td> <td>27</td> <td>28</td> <td>29</td> <td></td> </tr> </table>	20	21	22	23	24	25	27	28	29	
20	21	22	23	24										
25	27	28	29											



安装说明 MA104

www.staubli.com/electrical



平面连接插座 FSH4,8x0,8, 第131页

安装工具 MB4-S, 第133页

面板安装插座 SLB4-F/A

绝缘型硬质插座, Ø 4 mm。可对接带有硬质绝缘套管的Ø 4 mm弹簧式插头。接线柱可以螺纹安装在塑料或金属等材质的面板上。

连接方式: 扁平连接片 4.8 mm × 0.8 mm,
可90°弯曲, 但仅能弯曲一次。

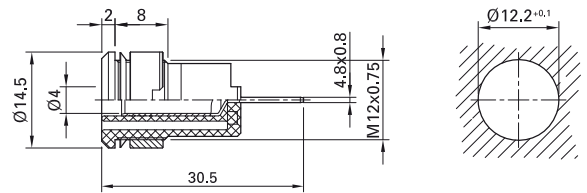
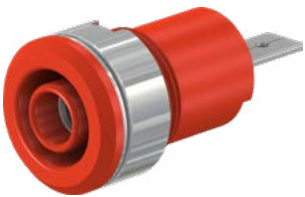

订货号	型号	额定电压/额定电流		*标准颜色										
23.3070-*	SLB4-F/A	1000 V, CAT III / 24 A 600 V, CAT IV / 24 A	Ni c	<table border="1"> <tr> <td>20</td> <td>21</td> <td>22</td> <td>23</td> <td>24</td> </tr> <tr> <td>25</td> <td>26</td> <td>27</td> <td>28</td> <td>29</td> </tr> </table>	20	21	22	23	24	25	26	27	28	29
20	21	22	23	24										
25	26	27	28	29										

零件

23.3030-*	BI-SLB4-F/A	圆螺母		
23.5108	SSP4	垫圈		第129页



安装说明 MA152

www.staubli.com/electrical



平面连接插座 FSH4,8x0,8, 第131页

管状扳手 SS2, SS425, 第132页

面板安装插座 SLB4-F...

绝缘型硬质插座, Ø 4 mm。可对接带有硬质绝缘套管的Ø 4 mm弹簧式插头。黄铜。接线柱可以螺纹安装在塑料或金属等材质的面板上。

连接方式: 扁平连接片

SLB4-F

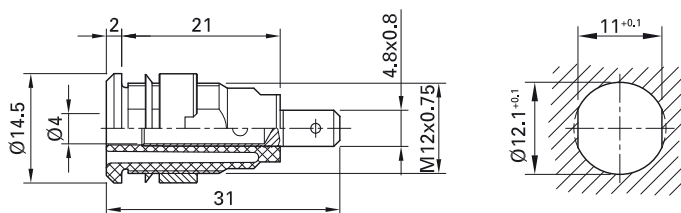

SLB4-F6,3

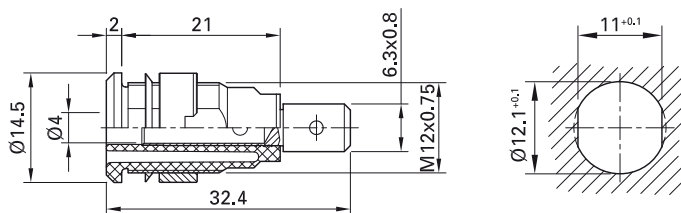

订货号	型号	额定电压/额定电流	连接方式		*标准颜色										
23.3000-*	SLB4-F	1000 V, CAT III / 24 A 600 V, CAT IV / 24 A	扁平连接片 4.8 mm × 0.8 mm	Au c  us	<table border="1"><tr><td>20</td><td>21</td><td>22</td><td>23</td><td>24</td></tr><tr><td>25</td><td>26</td><td>27</td><td>28</td><td>29</td></tr></table>	20	21	22	23	24	25	26	27	28	29
20	21	22	23	24											
25	26	27	28	29											
49.7044-*	SLB4-F/N-X	1000 V, CAT III / 24 A 600 V, CAT IV / 24 A	扁平连接片 4.8 mm × 0.8 mm	Ni c  us	<table border="1"><tr><td>20</td><td>21</td><td>22</td><td>23</td><td>24</td></tr><tr><td>25</td><td>26</td><td>27</td><td>28</td><td>29</td></tr></table>	20	21	22	23	24	25	26	27	28	29
20	21	22	23	24											
25	26	27	28	29											
23.3060-*	SLB4-F6,3	1000 V, CAT III / 32 A 600 V, CAT IV / 32 A	扁平连接片 6.3 mm × 0.8 mm	Au c  us	<table border="1"><tr><td>20</td><td>21</td><td>22</td><td>23</td><td>24</td></tr><tr><td>25</td><td>26</td><td>27</td><td>28</td><td>29</td></tr></table>	20	21	22	23	24	25	26	27	28	29
20	21	22	23	24											
25	26	27	28	29											
49.7046-*	SLB4-F6,3/N-X	1000 V, CAT III / 32 A 600 V, CAT IV / 32 A	扁平连接片 6.3 mm × 0.8 mm	Ni c  us	<table border="1"><tr><td>20</td><td>21</td><td>22</td><td>23</td><td>24</td></tr><tr><td>25</td><td>26</td><td>27</td><td>28</td><td>29</td></tr></table>	20	21	22	23	24	25	26	27	28	29
20	21	22	23	24											
25	26	27	28	29											

零件

23.6999-*	BI-SLB4-F	导体SLB4-F不带螺母	
49.7031-*	BI-SLB4-F/N	导体SLB4-F/N-X不带螺母	
23.7222-*	BI-SLB4-F6,3	导体SLB4-F6,3不带螺母	
23.3040-*	BI-SLB4-F6,3N	导体SLB4-F6,3N-X不带螺母	
23.5120	MUR/M12x0,75	圆螺母, 适用于 SLB4-F, SLB4-F/N-X, SLB4-F6,3, SLB4-F6,3/N-X	第129页
23.5108	SSP4	垫圈, 适用于 SLB4-F, SLB4-F6,3	第129页



安装说明 MA165

www.staubli.com/electrical



平面连接插座 FSH4,8x0,8, 第131页

管状扳手 SS2, SS425, 第132页

面板安装插座 SLB4-...

绝缘型硬质插座, Ø 4 mm。可对接带有硬质绝缘套管的Ø 4 mm弹簧式插头。黄铜。接线柱可以螺纹安装在塑料或金属等材质的面板上。

连接方式: 扁平连接片

SLB4-E

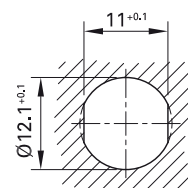
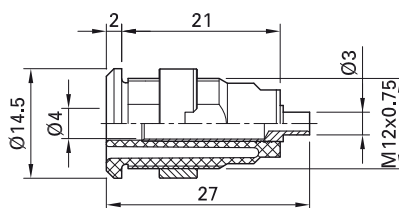

SLB4-R

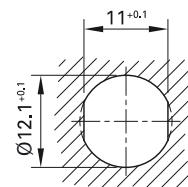
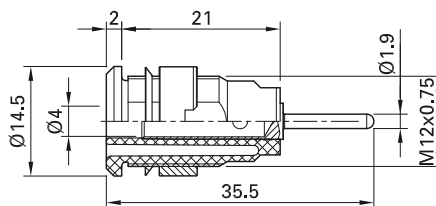

订货号	型号	额定电压/额定电流	连接方式		*标准颜色										
49.7049-*	SLB4-E	1000 V, CAT III / 24 A 600 V, CAT IV / 24 A	焊接	Ni C us	<table border="1"> <tr><td>20</td><td>21</td><td>22</td><td>23</td><td>24</td></tr> <tr><td>25</td><td>26</td><td>27</td><td>28</td><td>29</td></tr> </table>	20	21	22	23	24	25	26	27	28	29
20	21	22	23	24											
25	26	27	28	29											
23.3010-*	SLB4-R	1000 V, CAT III / 24 A 600 V, CAT IV / 24 A	圆形针 Ø 1.9 mm	Au C us	<table border="1"> <tr><td>20</td><td>21</td><td>22</td><td>23</td><td>24</td></tr> <tr><td>25</td><td>26</td><td>27</td><td>28</td><td>29</td></tr> </table>	20	21	22	23	24	25	26	27	28	29
20	21	22	23	24											
25	26	27	28	29											
49.7048-*	SLB4-R/N-X	1000 V, CAT III / 24 A 600 V, CAT IV / 24 A	圆形针 Ø 1.9 mm	Ni C us	<table border="1"> <tr><td>20</td><td>21</td><td>22</td><td>23</td><td>24</td></tr> <tr><td>25</td><td></td><td></td><td></td><td></td></tr> </table>	20	21	22	23	24	25				
20	21	22	23	24											
25															

零件

49.7083-*	BI-SLB4-E	导体SLB4-E不带螺母	
23.7000-*	BI-SLB4-R	导体SLB4-R不带螺母	
23.5049-*	BI-SLB4-R/N	导体SLB4-R/N-X不带螺母	
23.5120	MUR/M12x0,75	圆螺母 SLB4-E, SLB4-R, SLB4-R/N-X	第129页
23.5108	SSP4	垫圈, 适用于 SLB4-R	第129页



安装说明 MA165

www.staubli.com/electrical



可选颜色

26	27	28	29
----	----	----	----

更多信息, 第6页



管状扳手 SS2, SS425, 第132页

面板安装插座 SLB4-G...

绝缘型硬质插座, Ø 4 mm。可对接带有硬质绝缘套管的Ø 4 mm弹簧式插头。接线柱可以螺纹安装在塑料或金属等材质的面板上。

连接方式: M4螺栓和焊接孔

SLB4-G

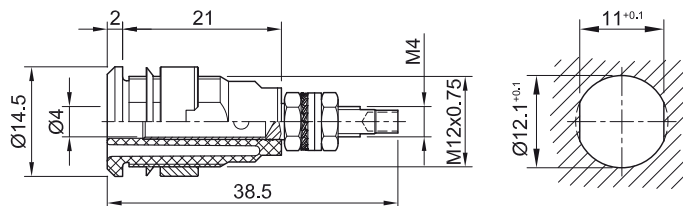
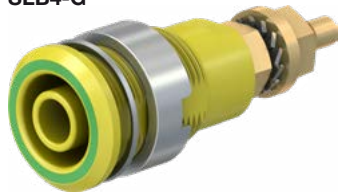

订货号	型号	额定电压/额定电流		*标准颜色										
23.3020-*	SLB4-G	1000 V, CAT III / 32 A 600 V, CAT IV / 32 A		<table border="1"> <tr> <td>20</td><td>21</td><td>22</td><td>23</td><td>24</td> </tr> <tr> <td>25</td><td>26</td><td>27</td><td>28</td><td>29</td> </tr> </table>	20	21	22	23	24	25	26	27	28	29
20	21	22	23	24										
25	26	27	28	29										
49.7043-*	SLB4-G/N-X	1000 V, CAT III / 32 A 600 V, CAT IV / 32 A		<table border="1"> <tr> <td>20</td><td>21</td><td>22</td><td>23</td><td>24</td> </tr> <tr> <td>25</td><td>26</td><td>27</td><td>28</td><td>29</td> </tr> </table>	20	21	22	23	24	25	26	27	28	29
20	21	22	23	24										
25	26	27	28	29										

零件

23.7111-*	BI-SLB4-G	导体SLB4-G不带螺母	
49.7034-*	BI-SLB4-G/N	导体SLB4-G/N-X不带螺母	
23.5120	MUR/M12x0,75	圆螺母 SLB4-G, SLB4-G/N-X	第129页
23.5108	SSP4	垫圈, 适用于 SLB4-G	第129页
22.6509	MU0,8D/M4	2个六角螺母, 适用于 SLB4-G	第128页
22.6539	MU0,8D/M4N	2个六角螺母, 适用于 SLB4-G/N-X	第128页
22.6511	U/M4	垫圈, 适用于 SLB4-G	第129页
22.6533	FS/M4	弹簧垫圈, 适用于 SLB4-G	第130页



管状扳手 SS2, SS425, 第132页



安装说明 MA165

www.staubli.com/electrical

面板安装插座 XEB-1R

绝缘型硬质插座, \varnothing 4 mm。可对接带有硬质绝缘套管的 \varnothing 4 mm弹簧式插头。插座包含两个半圆型金属导体, 当插头对接时导通, 可用作开关功能。接线柱可以螺

纹安装在塑料或金属等材质的面板上。
连接方式: 2 × 扁平连接片 4.8 mm × 0.8 mm

XEB-1R

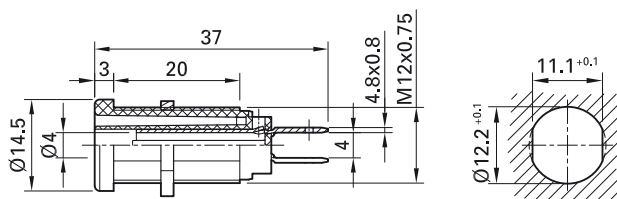

订货号	型号	额定电压/额定电流	连接方式		*标准颜色										
66.9131-*	XEB-1R	1000 V, CAT IV / 20 A	2 × 扁平连接片 4.8 mm × 0.8 mm	Ni C RU US	<table border="1"> <tr> <td>20</td> <td>21</td> <td>22</td> <td>23</td> <td>24</td> </tr> <tr> <td>25</td> <td>26</td> <td>29</td> <td></td> <td></td> </tr> </table>	20	21	22	23	24	25	26	29		
20	21	22	23	24											
25	26	29													

可提供的安装材料

66.9679	GEW.12-MUTTER	六角螺母 XEB-1R	第128页
---------	---------------	-------------	-------



平面连接插座 FSH4,8x0,8, 第131页

管状扳手 SS2, 第132页



安装说明 MAH506

www.staubli.com/electrical

面板安装插座 XEF-1R

绝缘型硬质插座, Ø 4 mm。可对接带有硬质绝缘套管的Ø 4 mm弹簧式插头。接线柱可以螺纹安装在塑料或金属等材质的面板上。

XEF-1R

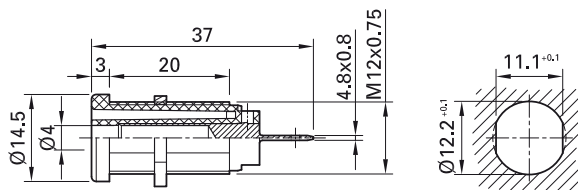

订货号	型号	额定电压/额定电流	连接方式		*标准颜色
66.9665-*	XEF-1R	1000 V, CAT IV / 24 A	扁平连接片 4.8 mm × 0.8 mm	Ni C RU us	20 21 22 23 24 25 26

可提供的安装材料

66.9679	GEW.12-MUTTER	Sechskantmutter für	XES-1R, XEF-1R, XEG-1R	第128页
---------	---------------	---------------------	------------------------	-------



安装说明 MAH506

www.staubli.com/electrical



管状扳手 SS2, SS425, 第132页

面板安装插座 SAB4-G...

绝缘型硬质插座, Ø 4 mm。可对接带有硬质绝缘套管的Ø 4 mm弹簧式插头。黄铜。插座可以螺纹安装在塑料或金属等材质的面板上。

连接方式: M4螺栓

SAB4-G



SAB4-G/N-X

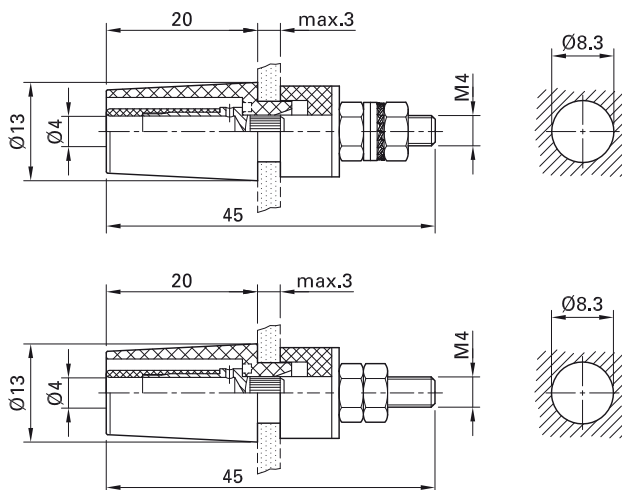

订货号	型号	额定电压/额定电流		*标准颜色										
23.3050-*	SAB4-G	1000 V, CAT II / 32 A	Au  us	<table border="1"> <tr> <td>20</td> <td>21</td> <td>22</td> <td>23</td> <td>24</td> </tr> <tr> <td>25</td> <td>26</td> <td>27</td> <td>28</td> <td>29</td> </tr> </table>	20	21	22	23	24	25	26	27	28	29
20	21	22	23	24										
25	26	27	28	29										
49.7042-*	SAB4-G/N-X	1000 V, CAT II / 32 A	Ni  us	<table border="1"> <tr> <td>20</td> <td>21</td> <td>22</td> <td>23</td> <td>24</td> </tr> <tr> <td>25</td> <td>26</td> <td>27</td> <td>28</td> <td>29</td> </tr> </table>	20	21	22	23	24	25	26	27	28	29
20	21	22	23	24										
25	26	27	28	29										

可提供的安装材料

22.6509	MU0,8D/M4	2个六角螺母, 适用于	SLB4-G	第128页
22.6539	MU0,8D/M4N	2个六角螺母, 适用于	SLB4-G/N-X	第128页
22.6511	U/M4	圆螺母, 适用于	SLB4-G, SLB4-G/N-X	第129页
22.6516	U/4,3x12	垫圈, 适用于	SLB4-G	第129页
22.6533	FS/M4	2个垫圈, 适用于	SLB4-G	第130页



管状扳手 SS2, 第132页



安装说明 MA153

www.staubli.com/electrical

安装插座 SAB4-F/A

绝缘型硬质插座, Ø 4 mm。可对接带有硬质绝缘套管的Ø 4 mm弹簧式插头。插座可以螺纹安装在塑料或金属等材质的面板上。

连接方式: 扁平连接片4.8 mm x 0.8 mm, 可90°弯曲, 但仅能弯曲一次。

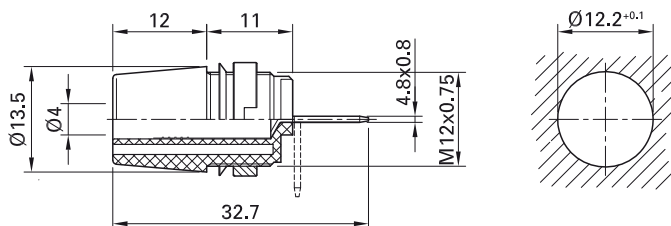

订货号	型号	额定电压/额定电流		*标准颜色
23.3110-*	SAB4-F/A	1000 V, CAT II / 20 A	Ni _C	20 21 22 23 24 25

可提供的安装材料

23.5120	MUR/M12x0,75	圆螺母	第129页
23.5108	SSP4	垫圈	第129页



可选颜色 26

更多信息, 第6页



平面连接插座 FSH4,8x0,8, 第131页

管状扳手 SS2, SS425, 第132页



安装说明 MA152

www.staubli.com/electrical

万能式插座 XUB-G

绝缘型硬质插座, Ø 4 mm。可对接带有硬质绝缘套管的Ø 4 mm弹簧式插头。黄铜。插座可以螺纹安装在塑料或金属等材质的面板上。

连接方式: M4螺栓

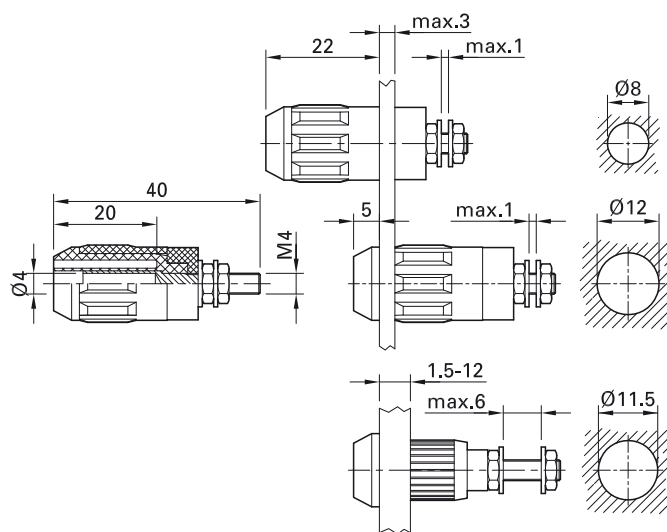

订货号	型号	额定电压/额定电流		*标准颜色										
66.9684-*	XUB-G	600 V ¹⁾ , CAT II / 20 A 1000 V ²⁾ , CAT II / 20 A	Ni c us	<table border="1"> <tr> <td>20</td> <td>21</td> <td>22</td> <td>23</td> <td>24</td> </tr> <tr> <td>25</td> <td>27</td> <td>29</td> <td></td> <td></td> </tr> </table>	20	21	22	23	24	25	27	29		
20	21	22	23	24										
25	27	29												

¹⁾ 表面安装

²⁾ 沉头安装或压入式安装



可选颜色 26 28

更多信息, 第6页



安装工具 MB4-S, 第133页



安装说明 MAH507

www.staubli.com/electrical

转角式插座 XELW-4

右转角 $\varnothing 4$ mm 插座, 黄铜, 可对接带有硬质绝缘套管的 $\varnothing 4$ mm 弹簧式插头, 符合 IEC/EN 61010-1 规定, 并带触摸保护。插座可以直接焊接在 PCB 板上, 其右转角的结构可将因测

试导线插入而产生的对线路板的应力减小到最低。黄铜。

连接方式: $\varnothing 2$ mm 圆针焊接于 PCB 板上

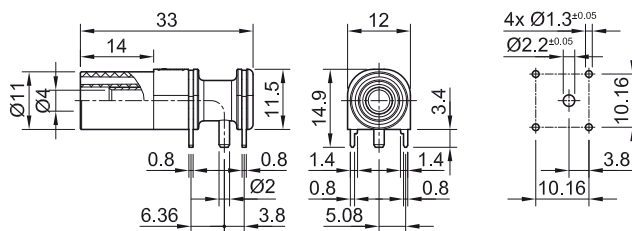

订货号	型号	额定电压/额定电流		*标准颜色
66.9040-*	XELW-4	1000 V, CAT III / 24 A 600 V, CAT IV / 24 A	Au c  us	21 22 23



安装说明 MAH561

www.staubli.com/electrical



可选颜色 24 25

更多信息, 第6页

接线端子 PK4-T

带绝缘, $\varnothing 4$ mm, 硬质, 黄铜, 绝缘头不可拆卸。带 $\varnothing 2.5$ mm 十字孔可与电线快速链接。与抗旋转接线片配合, 安装在厚度为 4 mm 的

前面板上。

连接方式: M4 螺栓

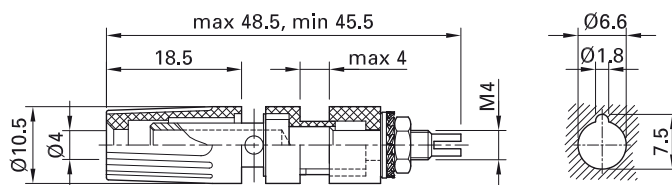

订货号	型号	额定电压/额定电流		*标准颜色
23.0330-*	PK4-T	AC 30 V / 35 A DC 60 V / 35 A	Ni	20 21 22 23 24 25 29

接线插头

接线插头 KS4-1...

带绝缘, \varnothing 4 mm, mm, 采用MULTILAM技术, 头连接。
抗震性能好, 适合应用于自动化领域如驱动器测试和维修。绝缘体内装有 \varnothing 4 mm硬质插座可与带硬质绝缘套管的 \varnothing 4 mm弹簧式插

KS4-11L/1A/N



KS4-11L/1A/A

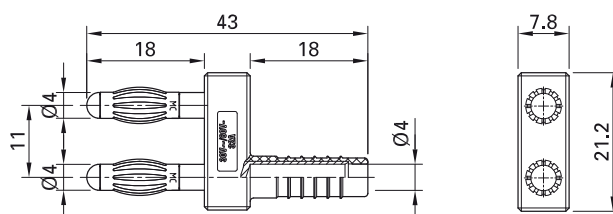

KS4-14LA/N



KS4-14LA/A

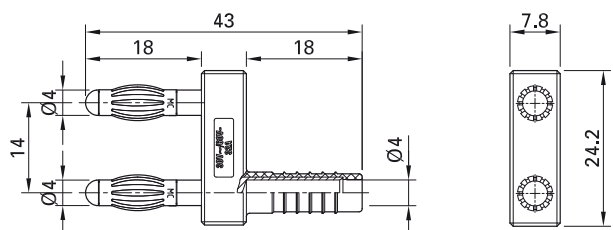

订货号	型号	额定电压/额定电流	插针间距		标准颜色
64.9302-21	KS4-11L/1A/N	AC 30 V / 32 A DC 60 V / 32 A	11 mm	Ni	21
64.9301-21	KS4-11L/1A/A	AC 30 V / 32 A DC 60 V / 32 A	11 mm	Au	21
20.1010-21	KS4-14LA/N	AC 30 V / 32 A DC 60 V / 32 A	14 mm	Ni	21
20.1020-21	KS4-14LA/A	AC 30 V / 32 A DC 60 V / 32 A	14 mm	Au	21

短接插头 KS4-19L/1

带绝缘, $\varnothing 4$ mm, 黄铜, 采用MULTILAM技术。 连接。
绝缘手柄上有两个直插式 $\varnothing 4$ mm硬质插座, 可与带硬质绝缘套管的 $\varnothing 4$ mm弹簧式插头

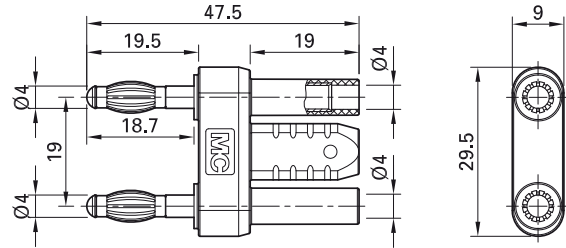

订货号	型号	额定电压/额定电流	插针间距		标准颜色
24.0027-21	KS4-19L/1	AC 30 V / 32 A DC 60 V / 32 A	19 mm	Ni	21

短接插头 KS4-19L

带绝缘, $\varnothing 4$ mm, 黄铜。整体件, 采用MULTILAM技术。

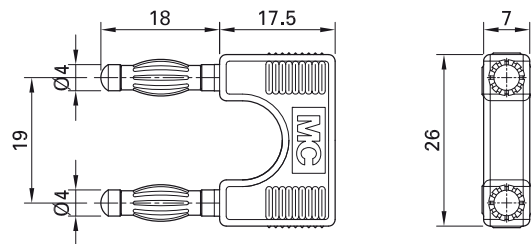

订货号	型号	额定电压/额定电流	插针间距		标准颜色
24.0020-28	KS4-19L	AC 30 V / 32 A DC 60 V / 32 A	19 mm	Au	28



用户信息 **i099**

www.staubli.com/electrical

接线插头 KS4-1...

带绝缘, Ø 4 mm空心插头。硬拔铜合金。KS4-14接线插头尾部带Ø 4 mm硬质插座,可进行抽头连接。

KS4-14

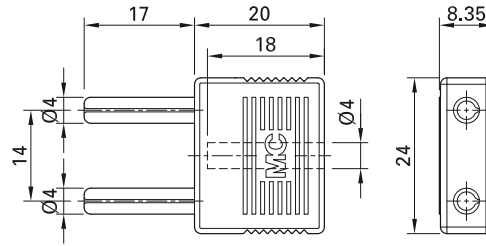

KS4-19

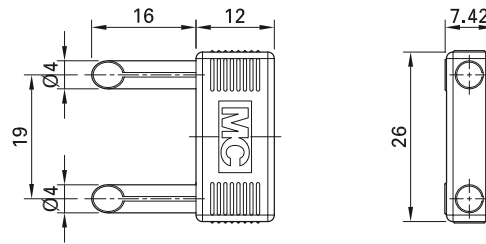

订货号	型号	额定电压/额定电流	插针间距	标准颜色
24.0004-28	KS4-14	AC 30 V / 25 A DC 60 V / 25 A	14 mm	Au 28
24.0002-21	KS4-19	AC 30 V / 25 A DC 60 V / 25 A	19 mm	Au 21



用户信息 **i097**

www.staubli.com/electrical

接线插头 SKS4-19L/1

带硬质绝缘套管, Ø 4 mm接线插头黄铜材质, 采用MULTILAM技术。带绝缘手柄和两个

Ø 4 mm硬质插座, 可对接带硬质绝缘套管的 Ø 4 mm弹簧式插头。

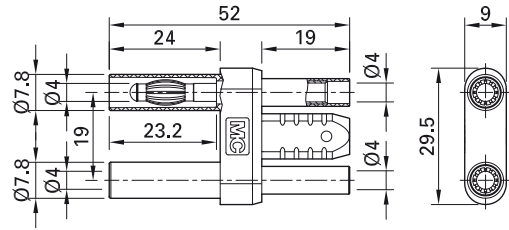

订货号	型号	额定电压/额定电流	插针间距		*标准颜色
24.0028-*	SKS4-19L/1	1000 V, CAT II / 32 A	19 mm	Ni CE	21 22 23



用户信息 i006

www.staubli.com/electrical



可选颜色 20 24 25 26 27 28 29

更多信息, 第6页

接线插头 XVB-4/19

带硬质绝缘套管, Ø 4 mm, 短接插头, 黄铜, 采用MULTILAM技术。带绝缘手柄。

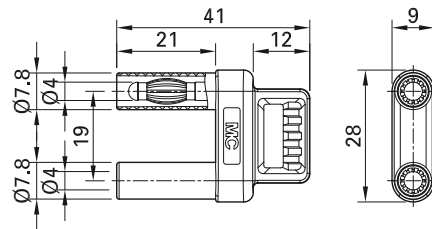

订货号	型号	额定电压/额定电流	插针间距		*标准颜色
66.9171-*	XVB-4/19	1000 V, CAT II / 32 A	19 mm	Ni CE	21 22 23



可选颜色 27 28

更多信息, 第6页

测试探头

测试探头 SPP4-S

带硬质锥形不锈钢针头的测试探头,手柄两端进行倒角处理。把手处 $\varnothing 4$ mm的硬质插座与

带硬质绝缘套管的 $\varnothing 4$ mm弹簧式插头配合使用配有保护盖。

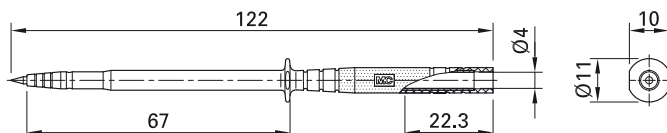

订货号	型号	额定电压/额定电流		*标准颜色
24.0235-*	SPP4-S	1000 V, CAT III / 1 A	CE	21 22

测试探头 SPP4-S/F

弹簧式不锈钢探针可轻压回弹, 特别适合应用于敏感印刷电路。手柄两端进行倒角处理。把

手处 $\varnothing 4$ mm的硬质插座与带硬质绝缘套管的 $\varnothing 4$ mm弹簧式插头配合使用。配有保护盖。

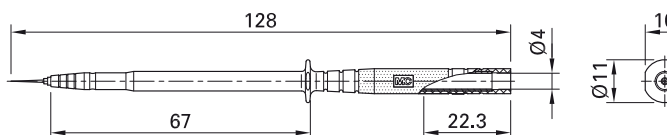

订货号	型号	额定电压/额定电流		*标准颜色
24.0238-*	SPP4-S/F	1000 V, CAT II / 1 A	CE	21 22

测试探头 PP-115/4

Ø 4 mm探头,采用MULTILAM技术,把手一侧采用扁平式处理,可以防止在使用时滚动,并允许探针紧靠着并排插入。把手处Ø 4 mm的

硬质插座与带硬质绝缘套管的Ø 4 mm弹簧式插头配合使用。配有保护盖。

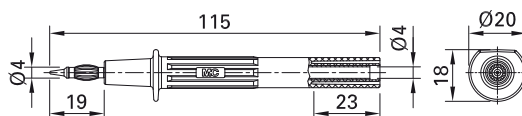

订货号	型号	额定电压/额定电流		*标准颜色
66.9112-*	PP-115/4	1000 V, CAT II / 32 A	CE c UL US	21 22 23 24



可选颜色 25

更多信息,第6页

测试探头 BT400

前端携带Ø 2 mm不锈钢材质的触子,绝缘体内装有Ø 4 mm 硬质插座,可与带硬质绝缘套管的Ø 4mm 弹簧式插头连接。

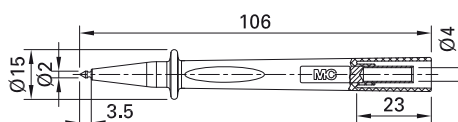

订货号	型号	额定电压/额定电流		*标准颜色
66.9390-*	BT400	1000 V, CAT IV / 1 A	CE c UL US	21 22 23



可选颜色 27 28

更多信息,第6页

带测试导线的测试探头XP...-484

PVC或硅胶绝缘的高柔软测试导线，一端为
Ø 4mm测试探针，装有MULTILAM；另一端为

带硬质绝缘套管的Ø 4mm插头，直角，采用
MULTILAM技术。包含保护盖。配有保护盖。

XPF-484

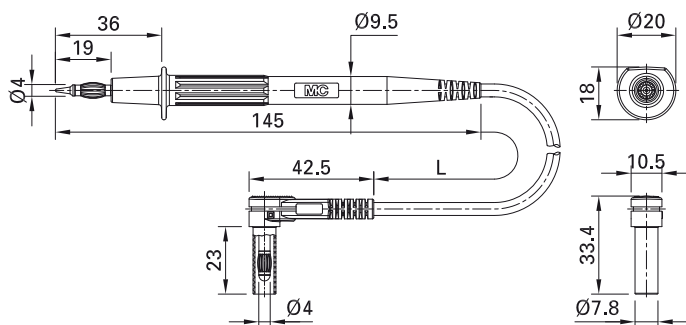

订货号	型号	额定电压/额定电流	导线		导线长度 L [cm]	*标准颜色
66.9008-□*	XPF-484	1000 V, CAT II / 20 A	PVC 1.0 mm ²	Ni CE c UL US	100 150	21 22 23
66.9007-□*	XPS-484	1000 V, CAT II / 20 A	SIL 1.0 mm ²	Ni CE c UL US	100 150	21 22



可选颜色 **23**

可选长度请洽询
更多信息, 第6页



插入式附件 XDK-1033P,
如下

附件

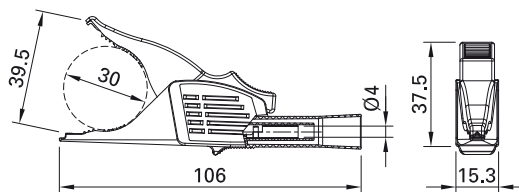

通体绝缘的海豚夹，黄铜材质。锯齿状下颌可
以夹取较大尺寸物体，也可以夹取细电线。

备注：
长款海豚夹为上述带Ø 4 mm探针的 XPF-484
和XPS-484测试导线专用。

订货号	型号	额定电压/额定电流		*标准颜色
66.9521-*	XDK-1033P	1000 V, CAT II / 19 A	Ni CE c UL US	21 22

测试夹

测试夹 SKPS-4

带柔性杆和弹簧钢丝夹的测试夹, 适合与插针或不易接触处的电线连接。尤其适合测量电压。杆体带硅胶绝缘, 耐热性好, 且在低温下也能保持高柔软性。把手处 \varnothing 4 mm的硬质

插座与带硬质绝缘套管的 \varnothing 4 mm弹簧式插头配合使用。

SKPS-4

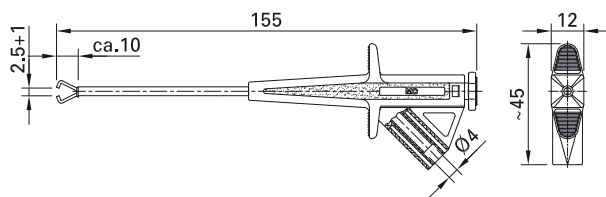

SKPS-4_100

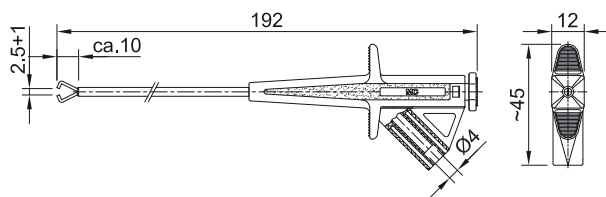

订货号	型号	额定电压/额定电流		*标准颜色
24.0224-*	SKPS-4	1000 V, CAT II / 4 A	CE c UL us	21 22 23 24 25
24.0227-*	SKPS-4_100	1000 V, CAT II / 4 A	CE c UL us	21 22 23 24 25



可选颜色 [26](#)

更多信息, 第6页

测试夹 GRIP-A

带硬质挂钩夹, 钢制, 可以用来钩住电缆。把手处 $\text{Ø} 4 \text{ mm}$ 的硬质插座可与带硬质绝缘套管的 $\text{Ø} 4 \text{ mm}$ 弹簧式插头配合使用。

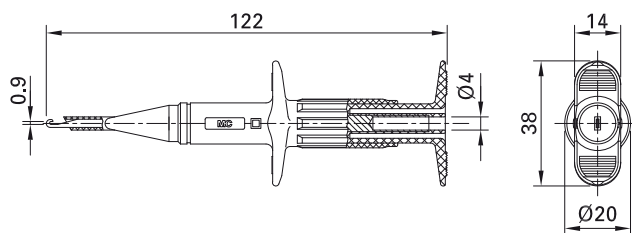

订货号	型号	额定电压/额定电流		*标准颜色
66.9116-*	GRIP-A	1000 V, CAT III / 3 A	CE c UL US	21 22 23



可选颜色 24 25 26

更多信息, 第6页

测试夹 APK-4

带绝缘, $\text{Ø} 4 \text{ mm}$, 硬质, 黄铜。尖嘴形, 带锋利锯齿, 上颌绝缘。

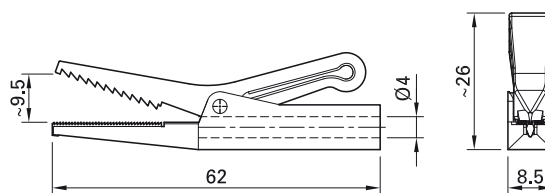

订货号	型号	额定电压/额定电流		*标准颜色
64.9209-*	APK-4	AC 30 V / 10 A DC 60 V / 10 A	Ni	21 22 23 24 25 26



用户信息 i093

www.staubli.com/electrical

鳄鱼夹 SAGK4-K

四周包有绝缘材料的细小型黄铜制鳄鱼夹。锯齿状下颌可以夹取较大尺寸物体，也可以

夹取细电线。适配器内的的 $\varnothing 4$ mm硬质插座 合使用。
与带硬质绝缘套管的弹簧式 $\varnothing 4$ mm插头配

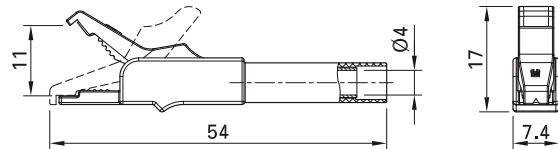

订货号	型号	额定电压/额定电流		*标准颜色
24.0157-*	SAGK4-K	300 V, CAT II / 15 A	Ni CE	21 22 23

鳄鱼夹 XKK-1001

带绝缘保护的鳄鱼夹，黄铜。锯齿状下颌可以夹取较大尺寸物体，也可以夹取细电线。适配

器内的的 $\varnothing 4$ mm硬质插座与带硬质绝缘套管的弹簧式 $\varnothing 4$ mm插头配合使用。

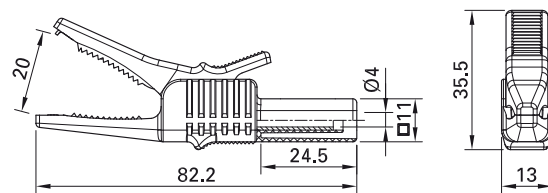
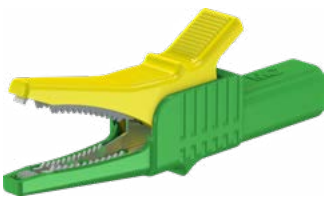

订货号	型号	额定电压/额定电流		*标准颜色
66.9755-*	XKK-1001	1000 V, CAT II / 32 A	Ni CE c UL us	20 21 22 23 24 25 26 27 29

海豚夹 XDK-1033

带绝缘保护的鳄鱼夹，黄铜。锯齿状下颌可以夹取较大尺寸物体，也可以夹取细电线。适配

器内的的Ø 4 mm硬质插座与带硬质绝缘套管的弹簧式Ø 4 mm插头配合使用。

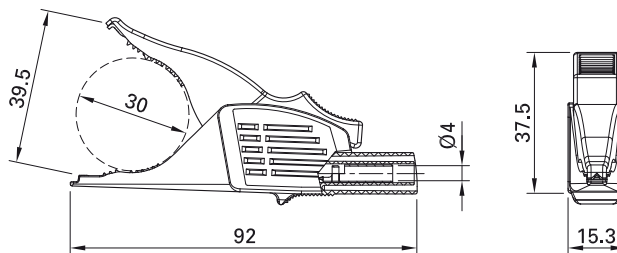

订货号	型号	额定电压/额定电流		*标准颜色										
66.9575-*	XDK-1033	1000 V, CAT III / 32 A	Ni CE c UL us	<table border="1"> <tr> <td>20</td> <td>21</td> <td>22</td> <td>23</td> <td>24</td> </tr> <tr> <td>25</td> <td>26</td> <td>27</td> <td>29</td> <td></td> </tr> </table>	20	21	22	23	24	25	26	27	29	
20	21	22	23	24										
25	26	27	29											



可选颜色 ²⁸

更多信息, 第6页

海豚夹 XDK-1033/I-2

海豚夹通体绝缘，上颚使用绝缘是为了防止夹子开口时由于误接触而出现意外短路。海豚夹上部安装有柔软的TPE内嵌，这种设计还可以提升夹子的附着力。

此产品可用于CATIV的测量类别。

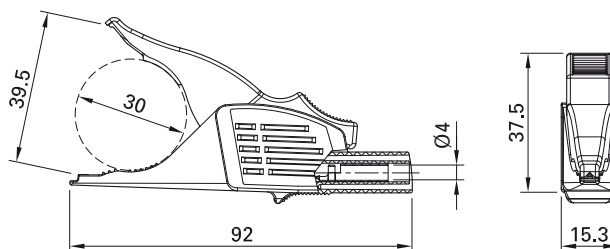

订货号	型号	额定电压/额定电流		*标准颜色										
66.9561-*	XDK-1033/I-2	1000 V, CAT III / 19 A 600 V, CAT IV / 19 A	Ni CE c UL us	<table border="1"> <tr> <td>20</td> <td>21</td> <td>22</td> <td>23</td> <td>24</td> </tr> <tr> <td>25</td> <td>26</td> <td>27</td> <td>29</td> <td></td> </tr> </table>	20	21	22	23	24	25	26	27	29	
20	21	22	23	24										
25	26	27	29											



可选颜色 ²⁸

更多信息, 第6页

测试夹导线 XDLS-418

高柔软测试夹导线，一端带四周绝缘的海豚夹，锯齿状下颌可以夹取较大尺寸物体，也可

以夹取细电线。另一端是带硬质绝缘套管的Ø 4 mm MULTILAM插头。

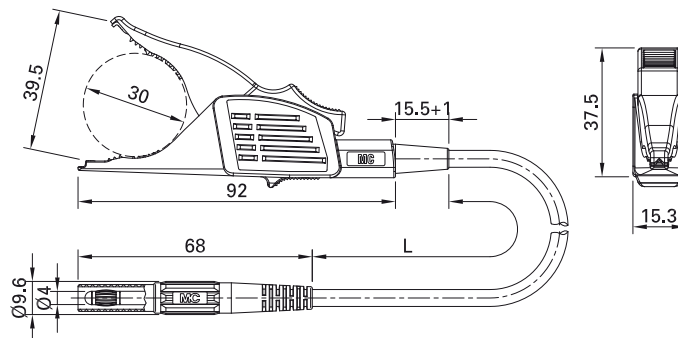
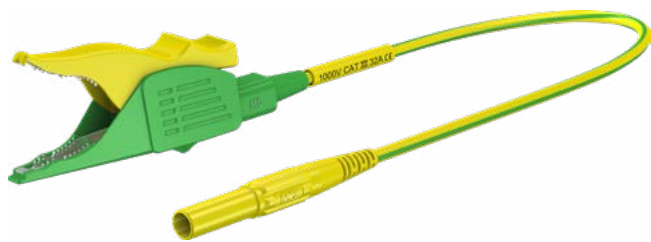

订货号	型号	额定电压/额定电流	导线		导线长度 L [cm]	*标准颜色
66.9531-150*	XDLS-418	1000 V, CAT III / 32 A	PVC 2.5mm ²	Ni CE	150	20 21 22



可选颜色 23 24 25 26 27 28 29

更多信息, 第6页

测试夹 GRIP-DI

带钢制下颚的测试夹，特别适用于连接接地柱和大电缆。为了提高连接时的安全性，下颚有绝缘保护外层。把手处 \varnothing 4 mm的硬质插座可与带硬质绝缘套管的 \varnothing 4 mm弹簧式插头配合使用。带有透明保险丝套筒，可安装大小

为10 mm x 38 mm的大功率保险丝。
保险丝需另购。

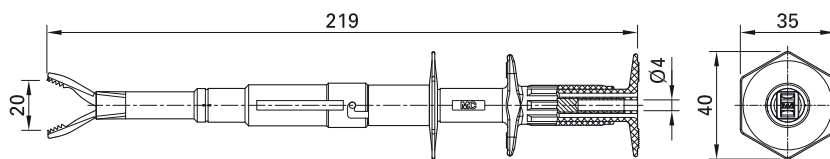

订货号	型号	额定电压/额定电流		*标准颜色
66.9266-*	GRIP-DI	1000 V, CAT III / max. 16 A ¹⁾	Ni CE c UL ²⁾ us	21 22

¹⁾ 取决于使用的保险丝。

²⁾ 仅在使用符合UL认证的保险丝时适用。



可选颜色 23 24 25 26

更多信息, 第6页



更多信息, 第134页



用户信息 i068

www.staubli.com/electrical

测试夹 AB200

带钢制下颚的测试夹，特别适用于连接接地柱和大电缆。为了提高连接时的安全性，下颚有绝缘保护外层。把手处Ø 4 mm的硬质插座

可与带硬质绝缘套管的Ø 4 mm弹簧式插头配合使用。

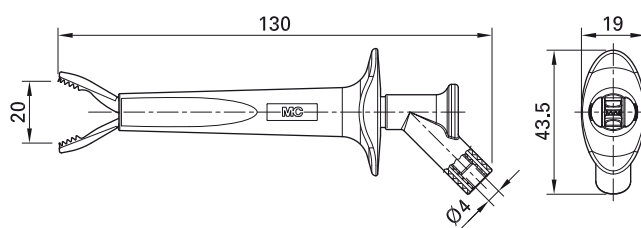

订货号	型号	额定电压/额定电流		*标准颜色										
66.9474-*	AB200	1000 V, CAT IV / 16 A	Ni CE c UL us	<table border="1"> <tr> <td>20</td> <td>21</td> <td>22</td> <td>23</td> <td>24</td> </tr> <tr> <td>25</td> <td>26</td> <td></td> <td></td> <td></td> </tr> </table>	20	21	22	23	24	25	26			
20	21	22	23	24										
25	26													



可选颜色 27 28 29

更多信息, 第6页

扁平测试夹 GRIP-FMA

扁平测试夹,用于快速、安全地连接汇流排,比如,备用发电机的同步。工作时,通过MULTILAM,在汇流排前后两面建立起可靠的

连接。把手处 $\varnothing 4$ mm的硬质插座可与带硬质绝缘套管的 $\varnothing 4$ mm弹簧式插头配合使用。

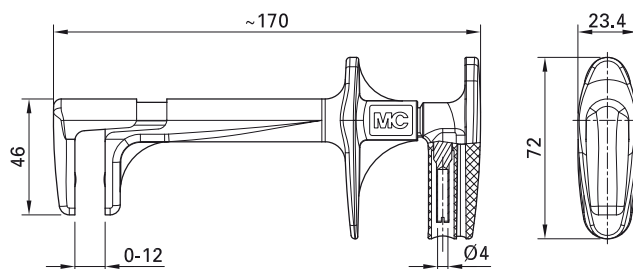

订货号	型号	额定电压/额定电流		标准颜色
66.9435-21	GRIP-FMA	1000 V, CAT IV / 32 A	CE	21

扁平测试夹 GRIP-F

用于在电压测量中进行快速、安全连接的扁平测试夹,测试夹开口可调节。把手把手处 $\varnothing 4$ mm的硬质插座可与带硬质绝缘套管的

$\varnothing 4$ mm弹簧式插头配合使用。

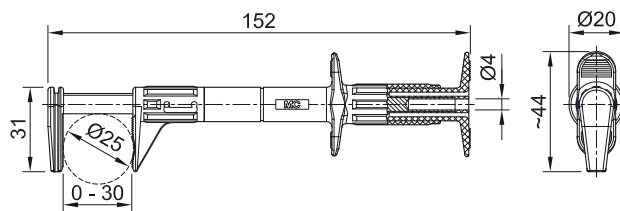

订货号	型号	额定电压/额定电流		*标准颜色
66.9829-*	GRIP-F	600 V, CAT III / 5 A	Ni CE c UL us	21 22 23 24 25 26



可选颜色 20

更多信息,第6页

适配器

减径适配器 R4/2

无绝缘, $\varnothing 4$ mm, 黄铜, 采用MULTILAM技术。 对接(两端均可插入)。
带 $\varnothing 2$ mm硬质插座, 可与 $\varnothing 2$ mm弹簧式插头

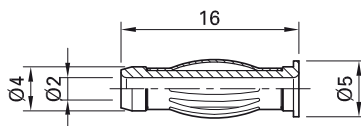

订货号	型号	额定电压/额定电流		
24.0110	R4/2	AC 30 V / 25 A DC 60 V / 25 A	Au	



用户信息 **i097**

www.staubli.com/electrical

减径适配器 R4/2-A

无绝缘, $\varnothing 4$ mm, 黄铜, 采用MULTILAM技术。
带 $\varnothing 2$ mm硬质插座, 可与 $\varnothing 2$ mm弹簧式插头
对接(两端均可插入)。

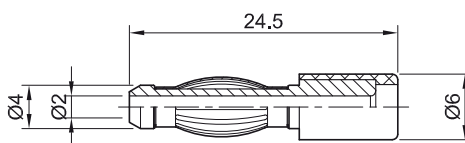

订货号	型号	额定电压/额定电流		*标准颜色
24.0106-*	R4/2-A	AC 30 V / 25 A DC 60 V / 25 A	Au	21 22 23



可选颜色 **24**

更多信息, 第6页



用户信息 **i097**

www.staubli.com/electrical

插头适配器 A4/4-Z

Ø 4 mm 插头, 黄铜, 采用MULTILAM技术, 带伸缩套管可防止意外触摸。适配器内的的 Ø 4 mm 硬质插座与带硬质绝缘套管的弹簧式 Ø 4 mm 插头配合使用。

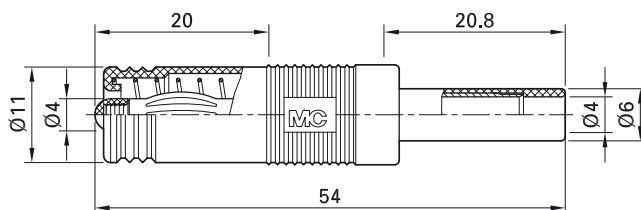

订货号	型号	额定电压/额定电流		标准颜色
24.0116-22	A4/4-Z	AC 30 V / 25 A DC 60 V / 25 A	Ni	22



用户信息 **i097**

www.staubli.com/electrical

插头适配器 LS410-I

Ø 4 mm 插头, 黄铜, 采用MULTILAM技术。适配器内的的 Ø 4 mm 硬质插座与带硬质绝缘套管的弹簧式 Ø 4 mm 插头配合使用。

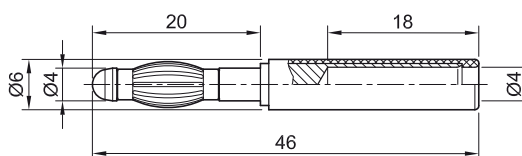

订货号	型号	额定电压/额定电流		*标准颜色
22.5163-*	LS410-I	AC 30 V / 30 A DC 60 V / 30 A	Ni	21 22



用户信息 **i098**

www.staubli.com/electrical

螺纹适配器 B4-E-M5-I

带绝缘的螺纹适配器,带M5外螺纹,可与螺纹孔连接。黄铜。适配器内的的 $\varnothing 4$ mm硬质插座与带硬质绝缘套管的弹簧式 $\varnothing 4$ mm插头配合使用。插座带内槽,可使用螺丝刀。

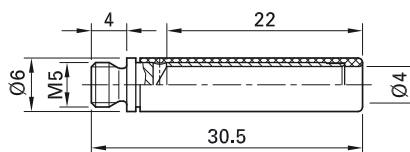

订货号	型号	额定电压/额定电流	螺纹		*标准颜色
23.1034-*	B4-E-M5-I	AC 30 V / 30 A DC 60 V / 30 A	M5	Ni	21 22 23 24



用户信息 i098

www.staubli.com/electrical

测试插头 PS2,3

$\varnothing 2.3$ mm插头,镀银黄铜,采用MULTILAM技术。可安装于M3螺纹孔。适配器内的的

$\varnothing 4$ mm硬质插座与带硬质绝缘套管的弹簧式 $\varnothing 4$ mm插头配合使用。

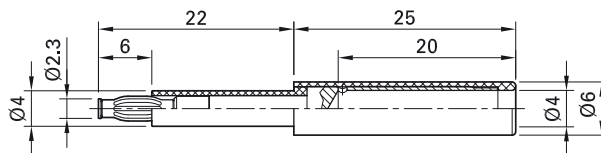

订货号	型号	额定电压/额定电流		*标准颜色
24.0100-*	PS2,3	AC 30 V / 25 A DC 60 V / 25 A	Ag	21 22



用户信息 i097

www.staubli.com/electrical

测试插头 A-SLK4-RG

Ø 4 mm, 黄铜, 采用MULTILAM技术。可轨道式安装的Ø 4 mm插座连接。适配器内的的

Ø 4 mm硬质插座与带硬质绝缘套管的弹簧式Ø 4 mm插头配合使用。

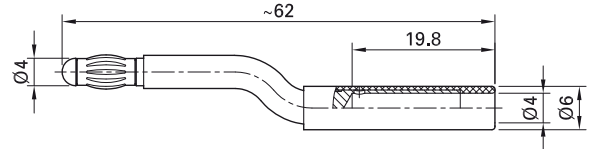

订货号	型号	额定电压/额定电流		标准颜色
24.0164-21	A-SLK4-RG	AC 30 V / 25 A DC 60 V / 25 A	Ni	21



用户信息 **i097**

www.staubli.com/electrical

导线联结器 XHK

带绝缘的黄铜制连接器, 两端均可对接带硬质绝缘套管的Ø 4 mm弹簧式MULTILAM插头。

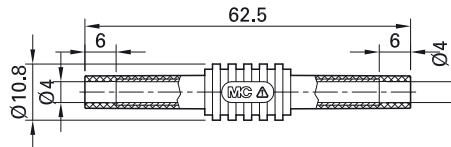

订货号	型号	额定电压/额定电流		*标准颜色
66.9123-*	XHK	1000 V, CAT II / 32 A	Ni	21 22 23 24 25



用户信息 **i006**

www.staubli.com/electrical



可选颜色 26 27 29

更多信息, 第6页

直角插头适配器 XWA-4/19

带绝缘的黄铜制直角适配器，一端为带硬质绝缘套管的 $\varnothing 4$ mm插头，另一端为 $\varnothing 4$ mm硬质插座，可对接带硬质绝缘套管的弹簧式 $\varnothing 4$ mm插头。此款适配器特别适用于带前面板插座的仪器，用户使用测试导线时会更加方便。

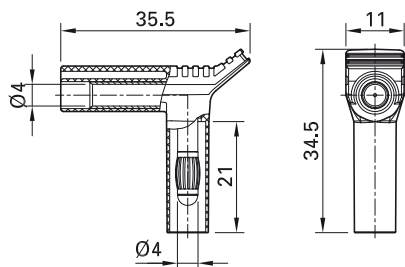

订货号	型号	额定电压/额定电流		*标准颜色
66.9694-*	XWA-4/19	1000 V, CAT II / 20 A 600 V, CAT III / 20 A	Ni C E	21 22 23



可选颜色 24 25 26 27 29

更多信息, 第6页

螺纹连接适配器 A-SLK4...

带绝缘、黄铜制直角适配器，可螺纹安装于Ø 4 mm插座。此款适配器带可张开式Ø 4 mm螺纹插头，可通过螺丝直接安装于插座中。在

连接状态下提供完全的触摸保护，适配器内的Ø 4 mm硬质插座与带硬质绝缘套管的弹簧式Ø 4 mm插头配合使用。

A-SLK4-S

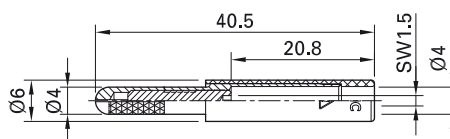

A-SLK4

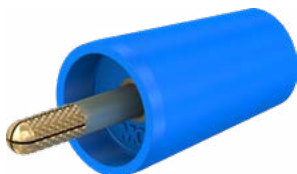

A-SLK4-N

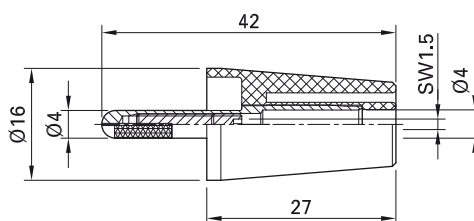

订货号	型号	额定电压/额定电流	用户信息		*标准颜色
24.0163-*	A-SLK4-S	1000 V, CAT II / 25 A	i009	Ni	21 22 23 24
24.0160-*	A-SLK4	1000 V, CAT II / 32 A	i010	Au	20 21 22 23 24 25 26 27 28 29
24.0161-*	A-SLK4-N	1000 V, CAT II / 32 A	i010	Ni	20 21 22 23 24 25 26 27 28 29



可选颜色 25 29

更多信息, 第6页



六角扳手 STS1,5 第133页



用户信息 i009, i010

www.staubli.com/electrical



安装说明 MA115

www.staubli.com/electrical

螺纹连接适配器 B4-E-M...

带绝缘壳和螺栓, 黄铜, 可与螺纹孔进行连接。
适配器内的的 $\varnothing 4$ mm硬质插座与带硬质绝缘

套管的弹簧式 $\varnothing 4$ mm插头配合使用。插座带
内槽, 可使用螺丝刀。

B4-E-M3-I



B4-E-M4-I

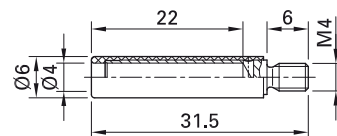
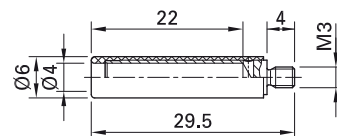

订货号	型号	额定电压/额定电流	螺纹		*标准颜色
23.1031-*	B4-E-M3-I	600 V, CAT II / 32 A	M3	Ni	21 22 23 24
23.1033-*	B4-E-M4-I	600 V, CAT II / 32 A	M4	Ni	21 22 23 24



用户信息 **i119**

www.staubli.com/electrical

螺纹连接适配器 LB4-G/M4

带绝缘壳和螺栓, 黄铜, 可与螺纹孔进行连接。
适配器内的的 $\varnothing 4$ mm硬质插座与带硬质绝缘
套管的弹簧式 $\varnothing 4$ mm插头配合使用。

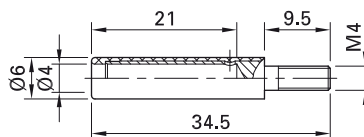

订货号	型号	额定电压/额定电流	螺纹		*标准颜色
23.0280-*	LB4-G/M4	600 V, CAT II / 32 A	M4	Ni	21 22



用户信息 **i119**

www.staubli.com/electrical



可选颜色 23 24

更多信息, 第6页

螺纹连接适配器 A-SLK4-RS

带绝缘壳和M3.5螺栓, 可与M3.5 螺纹孔连接。适配器内的的 $\varnothing 4$ mm硬质插座与带硬质绝缘套管的弹簧式 $\varnothing 4$ mm插头配合使用。插座带内槽, 可使用螺丝刀。

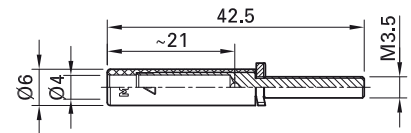

订货号	型号	额定电压/额定电流		*标准颜色
24.0168-*	A-SLK4-RS	1000 V, CAT II / 25 A	Ni	21 22 23 24



可选颜色 25 26 29

更多信息, 第6页



用户信息 i009

www.staubli.com/electrical

适配器 A-SLK4-R

带绝缘的柔性铜丝, 可与多种螺丝钳连接。比如: 轨道式连接端子。适配器内黄铜制 $\varnothing 4$ mm硬质插座与带硬质绝缘套管的弹簧式 $\varnothing 4$ mm插头配合使用。

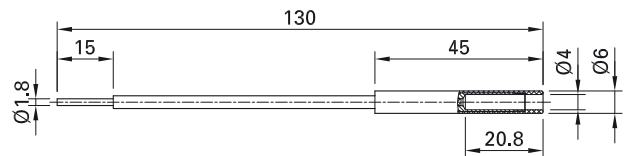

订货号	型号	额定电压/额定电流		*标准颜色
24.0162-*	A-SLK4-R	1000 V, CAT II / 32 A	Ni	21 22 23 24 25 26 27 29



用户信息 i010

www.staubli.com/electrical



可选颜色 28

更多信息, 第6页

螺纹连接适配器 B4-E-IM4-I

带绝缘壳和M4螺纹孔,可与M4螺栓连接。适配器内的的 $\varnothing 4$ mm硬质插座与带硬质绝缘套管的弹簧式 $\varnothing 4$ mm插头配合使用。插座带内槽,可使用螺丝刀。

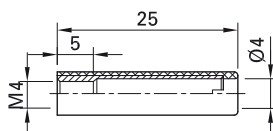

订货号	型号	额定电压/额定电流		*标准颜色
23.1035-*	B4-E-IM4-I	600 V, CAT II / 32 A	Ni	21 22 23 24



用户信息 **i119**

www.staubli.com/electrical

磁性连接适配器 XMA-...

用于连接螺丝或者螺栓。适配器包含 $\varnothing 4$ mm插座,可与带硬质绝缘外壳的 $\varnothing 4$ mm弹簧式插头配合使用。

XMA-7

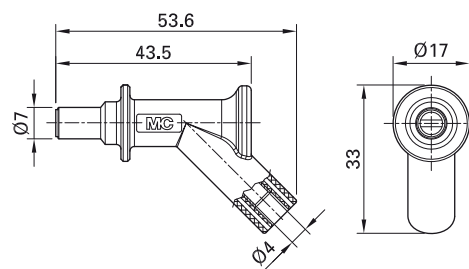

XMA-7L

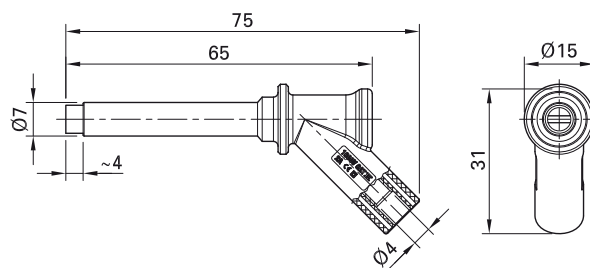
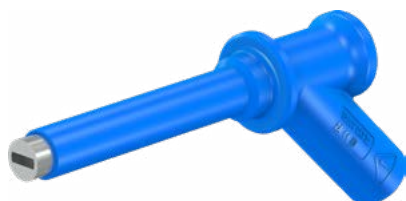

XMA-11

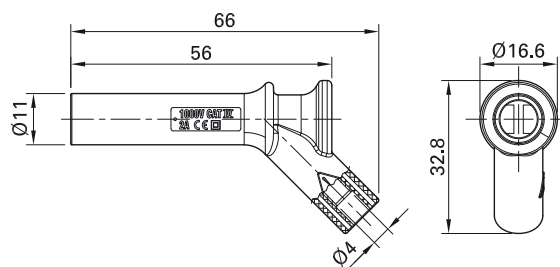

订货号	型号	额定电压/额定电流	磁体直径		*标准颜色
66.9516-*	XMA-7	1000 V, CAT III / 2 A 600 V, CAT IV / 2 A	$\varnothing 7$ mm	Ni CE	21 22 23
66.9509-*	XMA-7L	1000 V, CAT IV / 2 A	$\varnothing 7$ mm	Ni CE	21 22 23
66.9515-*	XMA-11	1000 V, CAT IV / 2 A	$\varnothing 11$ mm	Ni CE	21 22 23



用户信息 **i500**

www.staubli.com/electrical

固定连接适配器 B4-I/KS

黄铜材质, 用于固定连接。比如: 用于连接螺纹接线柱。适配器内的的 $\varnothing 4$ mm硬质插座与带

硬质绝缘套管的弹簧式 $\varnothing 4$ mm插头配合使用。叉形接线片可 90° 弯曲, 但仅能弯曲一次。

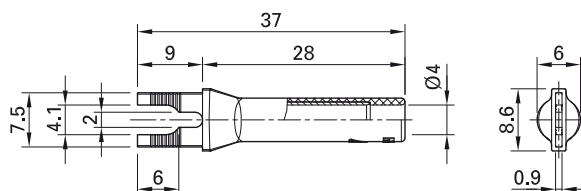
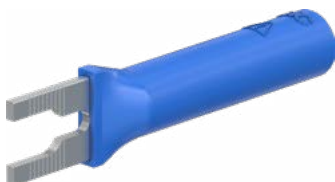

订货号	型号	额定电压/额定电流		*标准颜色
23.0480-*	B4-I/KS	1000 V, CAT II / 20 A	Ni	21 22 23 24



用户信息 **i011**

www.staubli.com/electrical

固定连接适配器 B4-I/KA

黄铜材质, 用于固定连接。比如: 用于连接螺纹接线柱。适配器内的的 $\varnothing 4$ mm硬质插座与带

硬质绝缘套管的弹簧式 $\varnothing 4$ mm插头配合使用。叉形接线片带 45° 弯曲。

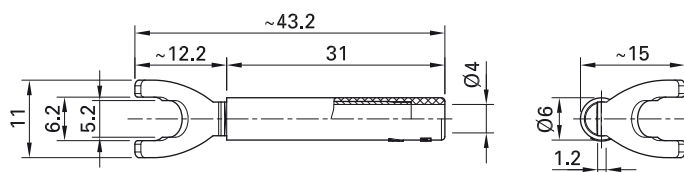

订货号	型号	额定电压/额定电流		*标准颜色
23.0440-*	B4-I/KA	1000 V, CAT II / 20 A	Au	21 22 23 24



用户信息 **i011**

www.staubli.com/electrical

固定连接适配器 XKS-A

黄铜材质, 用于固定连接。比如: 用于连接螺纹接线柱。适配器内的的 $\varnothing 4$ mm硬质插座与带硬质绝缘套管的弹簧式 $\varnothing 4$ mm插头配合

使用。叉形接线片可 45° 弯曲, 且只可以弯曲一次。

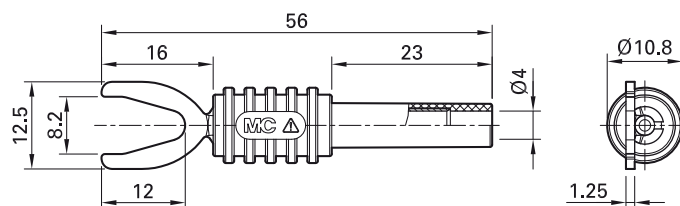

订货号	型号	额定电压/额定电流		*标准颜色
66.9126-*	XKS-A	1000 V, CAT II / 20 A	Ni	21 22 23



用户信息 i011

www.staubli.com/electrical



可选颜色 24 25 26 27 29

更多信息, 第6页

固定连接适配器 B4-I/K

黄铜材质, 用于固定连接。比如: 用于连接螺纹接线柱。适配器内的的 $\varnothing 4$ mm硬质插座与

带硬质绝缘套管的弹簧式 $\varnothing 4$ mm插头配合使用。

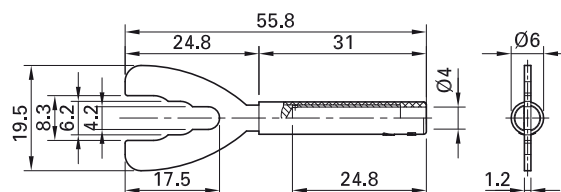

订货号	型号	额定电压/额定电流		*标准颜色
23.5065-*	B4-I/K	1000 V, CAT II / 32 A	Au	21 22 23



用户信息 i010

www.staubli.com/electrical



可选颜色 24

更多信息, 第6页

带圆形铜销的适配器 ZPS-20/25

硬质, 非常适合与电能表的夹子进行螺纹连接。适配器内的的 $\varnothing 4$ mm硬质插座与带硬质绝缘套管的弹簧式 $\varnothing 4$ mm插头配合使用。销钉有不同直径和长度可供选择。

ZPS-20/25

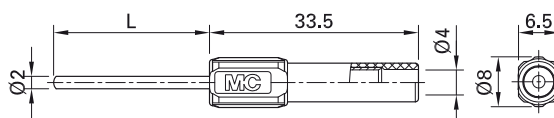

订货号	型号	额定电压/额定电流	销钉长度 (L)		*标准颜色
66.9076-*	ZPS-20/25	600 V, CAT II / 19 A	25 mm	Ni	21 22 23 24 25 26 27



用户信息 i004

www.staubli.com/electrical

带圆形铜销的适配器 B4-I/S1,5

硬质适配器, 非常适合与电能表的夹子进行螺纹连接。适配器内的 $\varnothing 4$ mm硬质插座与带硬质绝缘套管的弹簧式 $\varnothing 4$ mm插头配合使用。

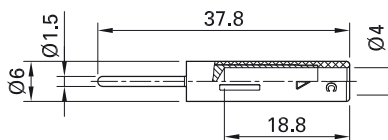

订货号	型号	额定电压/额定电流		*标准颜色
23.0240-*	B4-I/S1,5	1000 V, CAT II / 20 A	Ni	21 22 23 24



用户信息 i011

www.staubli.com/electrical



可选颜色 25

更多信息, 第6页

BNC适配器 X.../4

两极，带触摸保护，用于BNC和 \varnothing 4 mm系统的连接。有BNC公头/ \varnothing 4 mm插座，BNC公头/ \varnothing 4 mm插头或者BNC母头/ \varnothing 4 mm

插座，BNC母头/ \varnothing 4 mm插头等多种组合可选。BNC接头内部导体材质为黄铜，镀金。

XM-BB/4

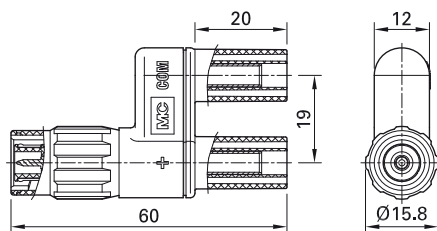

XF-BB/4

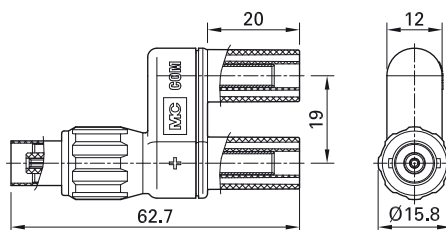

XF-SS/4

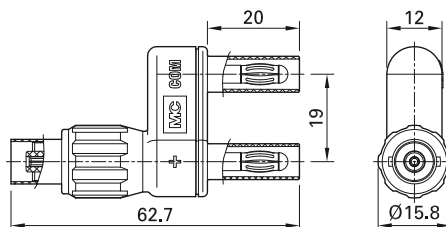

订货号	型号	额定电压	同轴接头	\varnothing 4 mm接头		标准颜色
67.9536-21	XM-BB/4	1000 V, CAT II 600 V, CAT III	BNC插头	\varnothing 4 mm插座	Au Ni CE UL	21
67.9538-21	XF-BB/4	1000 V, CAT II 600 V, CAT III	BNC插座	\varnothing 4 mm插座	Au Ni CE UL	21
67.9537-21	XF-SS/4	1000 V, CAT II 600 V, CAT III	BNC插座	\varnothing 4 mm插座	Au Ni CE UL	21

适配器导线 XLAM-446/SC...

带屏蔽、高柔软适配器导线。一端为同轴电缆，装有带触摸保护的BNC公头，另一端为带

硬质绝缘套管的Ø 4 mm堆叠式插头，并采用MULTILAM技术。

XLAM-446/SC

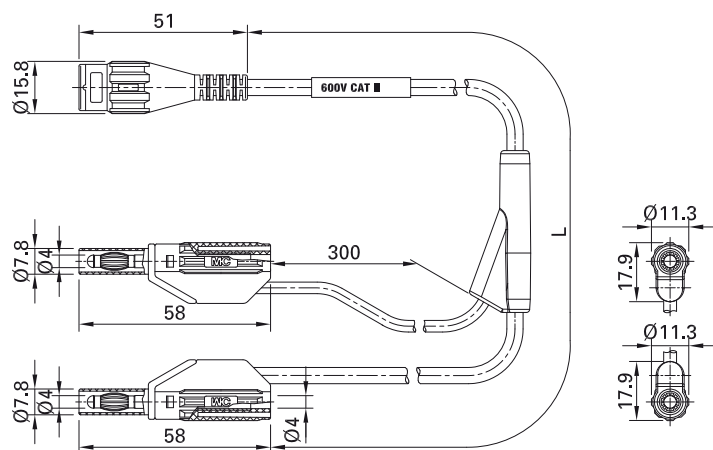

订货号	型号	额定电压	导线		导线长度 L [cm]
67.9800-□	XLAM-446/SC	600 V, CAT II 300 V, CAT III	PVC RG58	Au Ni CE UL	100 160
67.9868-□	XLAM-446/SC/SIL	600 V, CAT II 300 V, CAT III	SIL SILI-SC 0,5/1,0	Au Ni CE UL	100 160



可选长度请咨询
更多信息, 第6页

适配器导线 XLAM-414/SC...

带屏蔽、高柔软适配器导线。一端为同轴电缆，
装有带触摸保护的BNC公头，另一端为带硬质

绝缘套管的Ø 4 mm插头，并采用MULTILAM
技术。

XLAM-414/SC

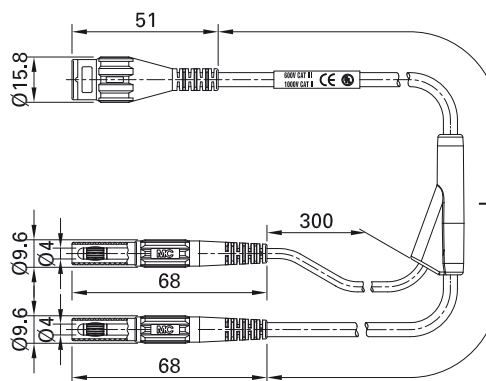

订货号	型号	额定电压	导线		导线长度 L [cm]
67.9842-□	XLAM-414/SC	1000 V, CAT II 600 V, CAT III	PVC RG58	Au Ni CE UL	100 160
67.9867-□	XLAM-414/SC/SIL	1000 V, CAT II 600 V, CAT III	SIL SILI-SC 0,5/1,0	Au Ni CE UL	100 160



可选长度请咨询
更多信息, 第6页

开尔文测试导线

开尔文测试导线 XDK-KELVIN

一端是开尔文海豚夹，外部全部绝缘，能很好的适应不同尺寸的被测物体。另一端是带硬质

绝缘套管的Ø 4 mm MULTILAM插头。导线采用硅胶绝缘同轴电缆，具有非常好的柔软性。

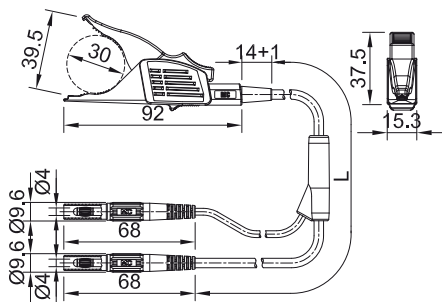

订货号	型号	额定电压/额定电流	导线		导线长度 L [cm]
66.9795-250	XDK-KELVIN	1000 V, CAT II / 20 A	SIL 2 x 1.0 mm ²	Ni CE	250



用户信息 i058

www.staubli.com/electrical



可选长度请咨询
更多信息, 第6页

特殊测试附件： 用于电压高达5 kV的绝缘测试设备

测试导线 XHM-5000

高柔软测试导线，两端均为带硬质绝缘套管的
Ø 4 mm 插头。

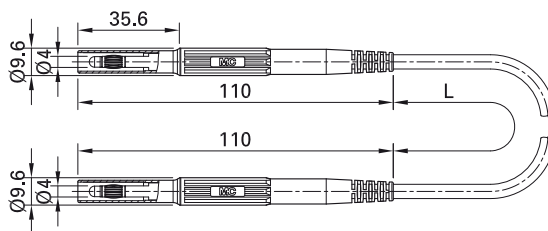

订货号	型号	额定电压/额定电流	导线		导线长度 L [cm]	*标准颜色
66.9425-150-□*	XHM-5000	1000 V, CAT IV 5 kV ¹⁾ / 10 A	TPE 0.5 mm ²	Ni CE	150	21 22 23



用户信息 **i109**

www.staubli.com/electrical



可选长度请咨询
更多信息，第6页

测试导线 XHL-5000

高柔软测试导线一端带Ø 4 mm 弹簧式
MULTILAM测试探头，另一端是带硬质绝缘套

管的Ø 4 mm 直插式MULTILAM 插头。配有保
护盖。

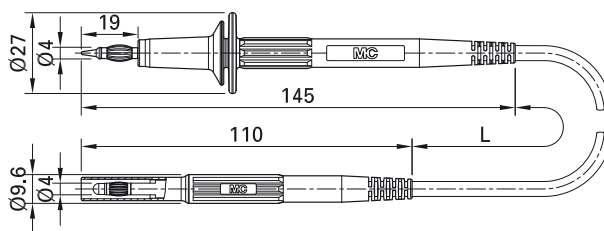

订货号	型号	额定电压/额定电流	导线		导线长度 L [cm]	*标准颜色
66.9426-150-□*	XHL-5000	5 kV ¹⁾ / 10 A	TPE 0.5 mm ²	Ni CE	150	21 22 23

¹⁾ 测量仪输出电压，如 绝缘测试仪。



用户信息 **i109**

www.staubli.com/electrical



可选长度请咨询
更多信息，第6页

插座 XHB-5000

硬质, 绝缘, $\varnothing 4$ mm 高压插座。可对接 ZHM-5000 和 XHL-5000 测试导线。出于安全考虑, 此插座与我们产品系列的 $\varnothing 4$ mm 插头不兼容。

连接方式: 扁平连接片 4.8 mm x 0.8 mm

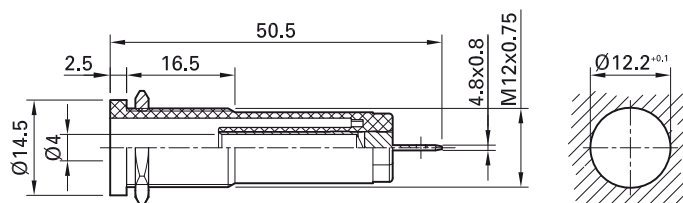

订货号	型号	额定电压/额定电流		*标准颜色
66.9427-*	XHB-5000	1000 V, CAT IV 5 kV ¹⁾ / 10 A	Au	21 22 23

¹⁾ 测量仪输出电压, 如 绝缘测试仪。



用户信息 **i109**

www.staubli.com/electrical

安装工具和附件

安装工具和附件

六角螺母 MU.../M...GEW.12-MUTTER

适用于我们的平板安装插座和端子。

MU0,5D/M4N



MU0,8D/M4 MU0,8D/M4N



MU/M5



MU/M6x0,5



MUE/M6x0,75



MU/M8x0,5



MU/M12x0,75



GEW.12-MUTTER



订货号	型号	扳手尺寸	螺纹	
22.6610	MU0,5D/M4N	SW7	M4	Ni
22.6509	MU0,8D/M4	SW7	M4	Au
22.6539	MU0,8D/M4N	SW7	M4	Ni
23.5103	MU/M5	SW6	M5	Ni
23.5104	MU/M6x0,5	SW8	M6x0.5	Ni
50.2008	MUE/M6x0,75	SW8	M6x0.75	Ni
23.5112	MU/M8x0,5	SW10	M8x0.5	Ni
23.5118	MU/M12x0,75	SW15	M12x0.75	Ni
66.9679	GEW.12-MUTTER	SW14	Gew.12	Ni

圆形螺母 MUR...

适用于我们的平板安装插座和端子。

MUR/M6x0,5

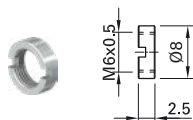

MUR/M8x0,5

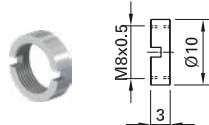

MUR/M12x0,75

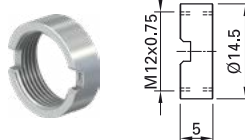

MUR-S/M12x0,75



订货号	型号	扳手尺寸	螺纹	
23.5100	MUR/M6x0,5	SS2	M6x0.5	Ni
23.5110	MUR/M8x0,5	SS4	M8x0.5	Ni
23.5120	MUR/M12x0,75	SS425	M12x0.75	Ni
23.5116	MUR-S/M12x0,75	SS425	M12x0.75	Ni

垫圈 SP2 U/M4 U/4,3x12 SSP4 SP4

SP2

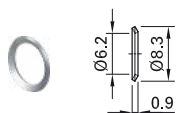

U/M4

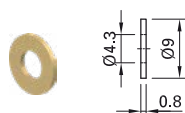

U/4,3x12

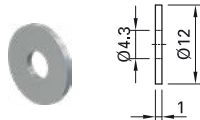

SSP4

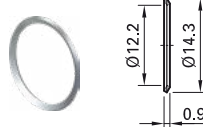

SP4

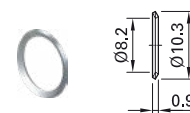

订货号	型号	
23.5105	SP2	Ni
22.6511	U/M4	Au
22.6516	U/4,3x12	Sn
23.5108	SSP4	Ni
23.5107	SP4	Ni

弹簧垫圈 FS/M...

FS/M4

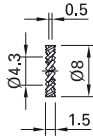

FS/M12

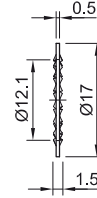

订货号	型号	
22.6533	FS/M4	
23.5117	FS/M12	Ni

保护帽 SCHUDE-SLB

遮盖不插电、不使用的插座。

SCHUDE-SLB

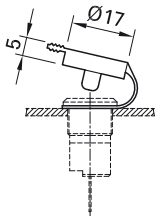

订货号	型号	适用的插座类型	防护等级	标准颜色
23.5140-33	SCHUDE-SLB	SEB4..., SLB4..., XE...-1R(R)	IP65	33



安装说明 MAH560

www.staubli.com/electrical

安全罩 SCHUKA-SLB

用于遮盖插座连接件, 实现触摸保护。

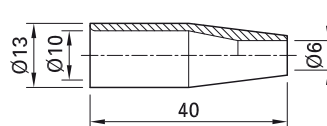

订货号	型号	适用的插座类型	标准颜色
23.5142-33	SCHUKA-SLB	SEB4..., SLB4..., XE...-1R(R)	33

平板插座 FSH4,8x0,8

符合EN 61210的镀金平板插座适用于带扁平连接片的插座。

FSH4,8x0,8



订货号	型号	适用于扁平连接片	可连接的导体截面	
23.5201	FSH4,8x0,8	4.8 mm × 0.8 mm	0.5 mm ² ... 1.0 mm ²	Au

管状扳手 SS...

特殊扳手用于拧紧和拧出圆形螺母, 或用于触摸保护插座的防扭曲扳手。

SS2



SS425



SS6



订货号	型号	适合圆形螺母/插座
25.0022	SS2	XEB-..., SLB4-..., SAB4-...
25.0020	SS425	MUR/M12x0,75, MUR-S/M12x0,75
25.0023	SS2-S	SLB2-...
25.0021	SS4	MUR/M8x0,5
14.5008	SS6	M18x1

六角扳手 STS1,5

不带绝缘的六角扳手 (边长1.5mm)



订货号	型号	版本
25.0035	STS1,5	无绝缘

压入工具 MB...

钢制安装芯棒, 适用于我们压入式插座。

MB1



MB2



MB4



MB2-S



MB4-S

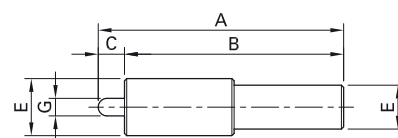
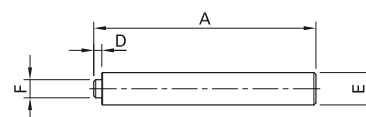
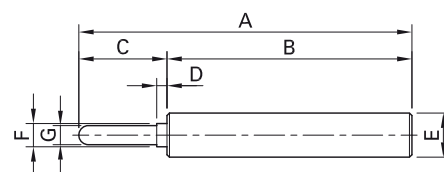

订货号	型号	适用的插座类型	尺寸 (mm)						
			A	B	C	D	E	F	G
25.0030	MB1	EB1	56.9	50	6.9	0.9	Ø 5	Ø 2.4	Ø 1
25.0031	MB2	LB2, EPB-2N/S, EB2, EB2-A	63.5	50	13.5	1.6	Ø 7	Ø 3	Ø 1.9
25.0032	MB4	EB4-...	68	50	18	2.1	Ø 9	Ø 4.75	Ø 3.9
25.0028	MB2-S	SEB2-...	55	53	-	2	Ø 8	Ø 4.5	-
25.0033	MB4-S	XEP..., SEB4-..., XUB-G	56	50	6	-	Ø 10/13	-	Ø 4

HBC型保险丝 FLU-11 DMI...

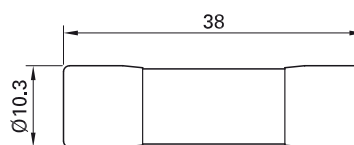

可以安全地阻断特别大的短路电流。因其特别低的内部电阻，也适用于测量电阻和电流。FLU-11和DMI-...A两种型号符合UL认证。

FLU-11

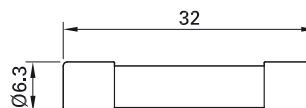

DMI-0,5A



订货号	型号	额定保险丝	保险丝尺寸	断开容量	
69.0011	FLU-11	11 A	10 x 38 mm	20 kA (AC/DC 1000 V)	
69.0012	DMI-0,5A	0.5 A	6.3 x 32 mm	30 kA (AC/DC 1000 V)	
69.0013	DMI-1,6A	1.6 A	6.3 x 32 mm	30 kA (AC/DC 1000 V)	

测试导线支架 LKW2-N

由方形阳极氧化铝管制成的推车,用于有序存放测试导线。带有两个长50 cm的导线架,每边含34个塑料托槽。为了便于运输,产品需要自行组装。

产品不含测试导线!

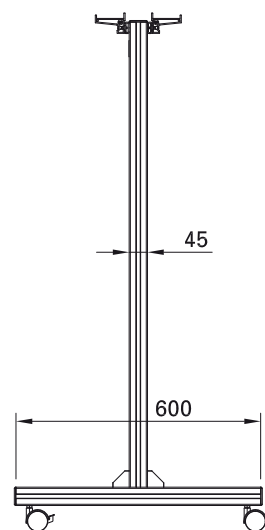
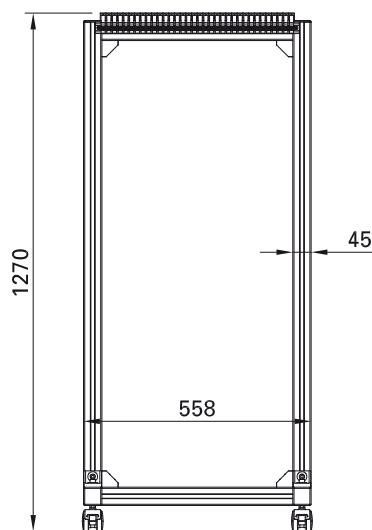

订货号	型号
64.9284	LKW2-N

测试导线支架 MH-1/330

用于有序存放测试导线的支架。C型轨由阳极氧化铝制成，作为托槽模块MPK-10的底座，有多种长度选择(型号 MPS-...)。托槽间隔为4 mm，通过间隔凸块隔开。当需要摆放较小

尺寸的导线时，可取走凸块。当需要摆放较大尺寸导线时，可沿C型轨移动托槽增大间距。

MH-1/330



订货号	型号	长度	托槽数量
64.9244-033	MH-1/330	33 cm	21

零件

64.9235	MPK-10	托槽模块
---------	--------	------

附件 索引

按型号分类

型号	页
A2/4	36
A4/4-Z	110
AB200	107
AK205/405-BK	37
AK205/410	36
AK410-L/B-41/A	45
APK-4	102
A-SLK4	114
A-SLK4-N	114
A-SLK4-R	116
A-SLK4-RG	112
A-SLK4-RS	116
A-SLK4-S	114
B4-E-IM4-I	117
B4-E-M3-I	115
B4-E-M4-I	115
B4-E-M5-I	111
B4-I/K	120
B4-I/KA	119
B4-I/KS	119
B4-I/S1,5	121
B-EB2	22
B-EB2-A	22
B-EB2-F	23
B-EB4	71
B-EB4-A	72
B-EB4-A/N	72
B-EB4-B	73
B-EB4-C	74
BI-LB4-R/I	75
BI-LB-I4R	77
BI-LB-I4R-A	79
BI-LB-I4R-B	78
BI-LB-IF4R	81
BI-LB-IF4R-A	80
BI-SLB4-E	86
BI-SLB4-F	85
BI-SLB4-F6,3	85
BI-SLB4-F6,3N	85
BI-SLB4-F/A	84

型号	页
BI-SLB4-F/N	85
BI-SLB4-G	87
BI-SLB4-G/N	87
BI-SLB4-R	86
BI-SLB4-R/N	86
BL2-6/20-0,65	26
BL2-6/20/A	26
BL2-12/20-0,65	26
BL2-12/20/A	26
BT400	99
DMI-0,5A	134
DMI-1,6A	134
EB1	11
EB2	22
EB2-A	22
EB2-F	23
EB4	71
EB4-A	72
EB4-A/N	72
EB4-B	73
EB4-C	74
EBI-40	76
EPB-2N/S	21
FAL	44
FLU-11	134
FML	42
FSH4,8x0,8	131
FS/M4	75, 83, 87, 90, 130
FS/M12	75, 130
GEW.12-MUTTER	88, 89, 128
GRIP-A	102
GRIP-DI	106
GRIP-F	108
GRIP-FMA	108
I-EB1	11
I-EB2	22, 23
I-EB4	71, 72, 74
I-EB4-B	73
K-41	68
K-41/A	68

型号	页
KLS4	62
KPS1/B2	34
KS2-5,08L/1A/A	31
KS2-6L/A	30
KS2-6L/N	30
KS2-10L	32
KS2-10L/1	32
KS2-12L/1SA/A	31
KS2-12L/1SA/N	31
KS2-12L/A	30
KS2-12L/N	30
KS4-11L/1A/A	94
KS4-11L/1A/N	94
KS4-14	96
KS4-14LA/A	94
KS4-14LA/N	94
KS4-19	96
KS4-19L	95
KS4-19L/1	95
KT1-S	10
KT2-S	18
KT4-B	57
KT205	17
KT410	55
KT410-BK	68
KT425-A	55, 56
KT425-SE	64
KT425-SL	66
KT425-SW	67
KT425-ZL	61
L-41	60
L-41/A	60
L-41Q	60
L-400	59
L-409	59
LB1	11
LB2	20
LB2-A	20
LB2-D	21
LB2-IF	24

型号	页
LB4	70
LB4-A	70
LB4-G/M4	115
LB4-R/I	75
LB-I2R	24
LB-I4R	77
LB-I4R-A	79
LB-I4R-B	78
LB-IF2R	25
LB-IF4R	81
LB-IF4R-A	80
LK1-A	9
LK2-F	13
LK4-B/SIL	43
LK205	13
LK205-L	14
LK205-X	13
LK410	41
LK410K-41/A	45
LK410L-41/A	44
LK410/SIL	41
LK410-X	40
LK425-A	41
LK425-A/SIL	41
LK425-A/X	40
LK425K-41/A	45
LKW2-N	135
LS1-B	10
LS1-S	10
LS2-S	18
LS4	57
LS205	17
LS205-L	18
LS205N	17
LS410	55
LS410-BK-I	68
LS410-I	110
LS410N	55
LS425-AM	56
LS425-SE	64

型号	页
LS425-SE/M	64
LS425-SE/N	64
LS425-SE/Q	64
LS425-SE/Q/N	64
LS425-SL	66
LS425-SL/N	66
LS425-SW	67
LS425-SW/A	67
LS425-ZL	61
LS425-ZL/M3	61
MB1	133
MB2	133
MB2-S	133
MB4	133
MB4-S	133
MH-1/330	136
MicroGrip-XB	34
MPK-10	136
MSLB4-G	75
MU0,5D/M4N	75, 128
MU0,8D/M4	83, 87, 90, 128
MU0,8D/M4N	87, 90, 128
MUE/M6x0,75	75, 128
MU/M5	128
MU/M6x0,5	128
MU/M8x0,5	77, 78, 79, 80, 81, 128
MU/M12x0,75	75, 128
MUR/M6x0,5	129
MUR/M8x0,5	28, 77, 79, 81, 129
MUR/M12x0,75	85, 86, 87, 91, 129
MUR-S/M12x0,75	129
PK2-T	29
PK4-T	93
PP-115/4	99
PS2,3	111
R4/2	109
R4/2-A	109
SAB4-F/A	91
SAB4-G	90
SAB4-G/N-X	90

型号	页
SAGK4-K	103
SCHUDE-SLB	130
SCHUKA-SLB	131
SEB2-F2,8	27
SEB2-R	27
SEB4-E	83
SEB4-F	82
SEB4-F6,3	82
SEB4-F6,3/N	82
SEB4-F/A	84
SEB4-F/N	82
SEB4-G	83
SEB4-G/N-X	83
SEB4-R	83
SEB4-R/N	83
SKLS4	62
SKPS-4	101
SKPS-4_100	101
SKS2-12L/1SA/N	33
SKS4-19L/1	97
SL205-K	19
SLB2-F2,8	28
SLB2-R	28
SLB4-E	86
SLB4-F	85
SLB4-F6,3	85
SLB4-F6,3/N-X	85
SLB4-F/A	84
SLB4-F/N-X	85
SLB4-G	87
SLB4-G/N-X	87
SLB4-R	86
SLB4-R/N-X	86
SLK205-K	14
SLK205-LA	15
SLK205-W/L	16
SLK205-W/L/SIL	16
SLK410-E/N	47
SLK410-E/N SIL	47
SLK410-E/SIL	47

型号	页
SLK425-E	47
SLK425-E/N	47
SLK4075-E/N	47
SLS1-B	10
SLS1-S	10
SLS2-S	18
SLS4-B	57
SLS205	17
SLS205-L	18
SLS205-X	17
SLS410	55
SLS410-BK	68
SLS410N	55
SLS425-A	55
SLS425-AM	56
SLS425-A/N	55
SLS425-SE	64
SLS425-SE/M	64
SLS425-SE/N	64
SLS425-SE/Q	64
SLS425-SE/Q/N	64
SLS425-SL	66
SLS425-SL/N	66
SLS425-SW	67
SLS425-SW/A	67
SLS425-ZL	61
SLS425-ZL/M3	61
SML	42
SP2	129
SP4	28, 77, 79, 80, 81, 129
SPP2-S	33
SPP4-S	98
SPP4-S/F	98
SS2	132
SS2-S	132
SS4	132
SS6	132
SS425	132
SSP4	84, 85, 86, 87, 91, 129
STS1,5	133

型号	页
U/4,3x12	90, 129
U/M4	83, 87, 90, 129
XALF	35
XDK-1033	104
XDK-1033/I-2	104
XDK-1033P	100
XDK-KELVIN	125
XDLS-418	105
XEB-1R	88
XEF-1R	89
XELW-4	93
XF-BB/4	122
XF-SS/4	122
X-GL-438	65
XHB-5000	127
XHK	112
XHL-5000	126
XHM-5000	126
XK-410	69
XKF-414	53
XKK-200	35
XKK-1001	103
XKS-414	53
XKS-A	120
XL-410	66
XL-446	65
XLAM-414/SC	124
XLAM-414/SC/SIL	124
XLAM-446/SC	123
XLAM-446/SC/SIL	123
XMA-7	118
XMA-7L	118
XMA-11	118
XM-BB/4	122
XMF-414	49
XMF-418	49
XMF-419	50
XMF-484	54
XMS-414	49
XMS-418	49

型号	页
XMS-419	50
XMS-484	54
XPF-484	100
XPS-484	100
XSMF-419	51
XSMS-419	51
XUB-G	92
XVB-4/19	97
XVF-446	48
XVF-448	48
XVS-446	48
XVS-448	48
XWA-4/19	113
XZG410	46
XZG410-L	52
XZG410/SIL	46
XZG425	46
XZG425/SIL	46
XZGL-410	63
XZGL-425	63
ZGL-410	58
ZGL-425	58
ZPS-20/25	121

按订货号分类

订货号	页
14.5008	132
20.1010-21	94
20.1020-21	94
22.1002	18
22.1004	17
22.1005	57
22.1007	10
22.1008	10
22.1009	18
22.1010	55
22.1025	66
22.1027	64
22.1028	56
22.1032	66
22.1037	68
22.1042	67
22.1045	67
22.1047	64
22.1048	64
22.1203	64
22.1204	64
22.2010-*	18
22.2030-*	17
22.2060-*	57
22.2070-*	10
22.2140-*	55
22.2160-*	55, 56
22.2250-*	68
22.2260-*	66
22.2370-*	67
22.2380-*	64
22.2602-*	10
22.2603-*	10
22.2609-*	18
22.2616-*	17
22.2617-*	17
22.2618-*	18
22.2626-*	55
22.2627-*	55
22.2631-*	55

订货号	页
22.2632-*	55
22.2633-*	56
22.2642-*	57
22.2652-*	61
22.2653-*	61
22.2654-*	64
22.2655-*	64
22.2656-*	64
22.2657-*	64
22.2658-*	64
22.2663-*	66
22.2665-*	66
22.2667-*	67
22.2668-*	67
22.2672-*	68
22.3006-*	62
22.3007-*	62
22.5006	17
22.5067	55
22.5163-*	110
22.6509	83, 87, 90, 128
22.6511	83, 87, 90, 129
22.6516	90, 129
22.6533	75, 83, 87, 90, 130
22.6539	87, 90, 128
22.6610	75, 128
23.0030-*	24
23.0050-*	24
23.0060-*	25
23.0100-*	77
23.0110-*	77
23.0130-*	81
23.0140-*	81
23.0180-*	79
23.0190-*	79
23.0210-*	80
23.0240-*	121
23.0280-*	115
23.0290-*	29
23.0330-*	93

订货号	页
23.0440-*	119
23.0450-*	78
23.0480-*	119
23.1000	20
23.1001	20
23.1003	70
23.1004	70
23.1010-*	11
23.1011-*	22
23.1012-*	22
23.1013-*	71
23.1014-*	72
23.1015-*	73
23.1016-*	74
23.1021-*	23
23.1031-*	115
23.1033-*	115
23.1034-*	111
23.1035-*	117
23.3000-*	85
23.3010-*	86
23.3020-*	87
23.3030-*	84
23.3040-*	85
23.3050-*	90
23.3060-*	85
23.3070-*	84
23.3090	75
23.3110-*	91
23.3120-*	82
23.3130-*	83
23.3140-*	83
23.3150-*	82
23.3160-*	84
23.5000-*	11
23.5002	22
23.5005	23
23.5010	22
23.5011-*	22, 23
23.5012	71

订货号	页
23.5013-*	71, 72, 74
23.5014	72
23.5019-*	73
23.5025	72
23.5026	73
23.5049-*	86
23.5065-*	120
23.5100	129
23.5103	128
23.5104	128
23.5105	129
23.5107	28, 77, 79, 80, 81, 129
23.5108	84, 85, 86, 87, 91, 129
23.5110	28, 77, 79, 81, 129
23.5112	77, 78, 79, 80, 81, 128
23.5116	129
23.5117	75, 130
23.5118	75, 128
23.5120	85, 86, 87, 91, 129
23.5140-33	130
23.5142-33	131
23.5201	131
23.5308	74
23.6111-*	77
23.6333-*	79
23.6444-*	81
23.6666-*	80
23.6999-*	85
23.7000-*	86
23.7111-*	87
23.7222-*	85
23.8111-*	78
24.0002-21	96
24.0004-28	96
24.0020-28	95
24.0027-21	95
24.0028-*	97
24.0042-29	32
24.0043-29	32
24.0100-*	111

订货号	页
24.0106-*	109
24.0110	109
24.0115-*	36
24.0116-22	110
24.0139-*	34
24.0157-*	102
24.0160-*	114
24.0161-*	114
24.0162-*	116
24.0163-*	114
24.0164-21	112
24.0168-*	116
24.0224-*	101
24.0227-*	101
24.0235-*	98
24.0238-*	98
24.0239-*	33
25.0020	132
25.0021	132
25.0022	132
25.0023	132
25.0028	133
25.0030	133
25.0031	133
25.0032	133
25.0033	133
25.0035	133
28.0011-*	36
28.0012-*	37
28.0026-*	9
28.0033-*	13
28.0039-*	13
28.0047-*	14
28.0056-*	43
28.0060-*	41
28.0061-*	41
28.0073-*	41
28.0074-*	41
28.0115-*	13
28.0116-*	40

订货号	页
28.0119-*	40
28.0124-*	47
28.0125-*	47
28.0126-*	47
28.0127-*	47
41.0010	11
49.0079-*	47
49.0126-*	47
49.2029	61
49.2030	61
49.7031-*	85
49.7034-*	87
49.7042-*	90
49.7043-*	87
49.7044-*	85
49.7046-*	85
49.7048-*	86
49.7049-*	86
49.7068-*	75
49.7073-*	82
49.7077-*	72
49.7079-*	82
49.7080-*	83
49.7083-*	86
49.7090-*	75
49.7091-*	83
49.7092-*	83
49.7512	21
50.1138-*	61
50.2008	75, 128
63.9318-*	21
63.9352-*	30
63.9353-*	30
63.9354-*	30
63.9355-*	30
63.9356-*	26
63.9358-*	26
63.9363-*	26
63.9364-*	26
63.9845-21	31

订货号	页
63.9847-21	31
63.9848-21	31
64.1020-*	60
64.1021-*	68
64.1022-*	45
64.1023-*	45
64.1024-*	45
64.1025-*	44
64.7288-*	42
64.7289-*	42
64.9195-*	59
64.9199-*	60
64.9200-*	60
64.9201-*	68
64.9209-*	102
64.9235	136
64.9244-033	136
64.9284	135
64.9289-*	44
64.9294-*	59
64.9301-21	94
64.9302-21	94
64.9325-*	58
64.9326-*	58
65.3307-*	15
65.9098-*	28
65.9099-*	27
65.9179-*	14
65.9182-*	19
65.9185-*	35
65.9187-*	34
65.9188-*	35
65.9193-*	27
65.9194-*	28
65.9577-*	16
65.9578-*	16
65.9866-21	33
66.9005-*	54
66.9006-*	54
66.9007-*	100

订货号	页
66.9008-*	100
66.9011-*	53
66.9012-*	53
66.9013-*	49
66.9014-*	49
66.9040-*	93
66.9076-*	121
66.9112-*	99
66.9116-*	101
66.9123-*	112
66.9126-*	120
66.9131-*	88
66.9155-*	69
66.9171-*	97
66.9196-*	66
66.9266-*	106
66.9303-*	49
66.9304-*	49
66.9327-*	63
66.9328-*	63
66.9390-*	99
66.9391-*	50
66.9392-*	50
66.9394-*	51
66.9395-*	51
66.9405-*	46
66.9406-*	46
66.9407-*	46
66.9408-*	46
66.9411-*	52
66.9425-150-*	126
66.9426-150-*	126
66.9427-*	127
66.9435-21	108
66.9474-*	107
66.9509-*	118
66.9515-*	118
66.9516-*	118
66.9521-*	100
66.9531-150-*	105

订货号	页
66.9561-*	104
66.9575-*	103
66.9584-*	65
66.9665-*	89
66.9679	88, 89, 128
66.9684-*	92
66.9694-*	113
66.9706-*	65
66.9736-*	48
66.9737-*	48
66.9738-*	48
66.9739-*	48
66.9755-*	103
66.9795-250	125
66.9829-*	108
67.9536-21	122
67.9537-21	122
67.9538-21	122
67.9800-	123
67.9842-	124
67.9867-	124
67.9868-	123
69.0011	134
69.0012	134
69.0013	134
69.8321-*	76



● 史陶比尔公司 ○ 代表处/代理商

史陶比尔集团 在全球的分布

www.staubli.com